



Schönheit ganz
nach Ihren
Ansprüchen

Das Modell ist keine echte Patientin.



ELLANSÉ.

Natürliche Schönheit durch Regeneration



Das Modell ist keine echte Patientin.

Linien und Falten gehören zum Leben dazu. Aber das bedeutet nicht, dass Sie sich mit ihnen abfinden müssen. Mit der Zeit nimmt der Kollagengehalt ab und Ihre Haut verliert an Elastizität. Es ist also ganz normal, dass Falten deutlicher zum Vorschein kommen.

Dank ELLANSÉ können Sie diese Entwicklung jetzt stoppen.

ELLANSÉ kann aber noch viel mehr als Linien und Falten mildern. Sie erhalten schnelle, lang anhaltende und natürlich wirkende Ergebnisse. Der zweifach wirksame Dermalfiller wirkt tief unter der Haut und mindert die Ursachen der Gesichtsalterung.

ELLANSÉ harmoniert perfekt mit Ihrem Körper und stimuliert die natürliche Kollagenproduktion Ihrer Haut. Die Natur kann die Uhr zwar etwas nach vorn drehen – aber ELLANSÉ dreht sie wieder zurück. Dabei werden körpereigene Funktionen genutzt, um verlorengegangenes Volumen wiederherzustellen. Linien und Falten werden schnell behoben, aber auch die Hautqualität

profitiert langfristig von der Anwendung: Dichte, Festigkeit, Elastizität, Spannkraft und Textur werden verbessert.¹

ELLANSÉ enthält Polycaprolacton-Mikrosphären (PCL) – einen wirksamen und sicheren Bestandteil, der über einen langen Zeitraum eingesetzt werden kann. Damit wird die Lücke zwischen chirurgischen und nicht-invasiven Behandlungen geschlossen.

So erhalten Sie die Gesichtskonturen Ihrer Träume. Ihre neue Ästhetik wartet nur darauf, endlich zum Vorschein zu kommen – auch gegen die Zeichen der Zeit.



ELLANSÉ.
Ihre natürliche
Schönheit kommt
wieder zum
Vorschein

Das Modell ist keine echte Patientin.

Erste Altersanzeichen

Nur weil sie erste Anzeichen der Hautalterung im Gesicht bemerken, heißt das nicht, dass Sie alt werden. Diese Anzeichen treten normalerweise ab einem Alter von zwanzig Jahren auf, wenn der Kollagen- und Elastingehalt (die Proteine, die der Haut ihre Struktur geben) sinkt.

Zuerst bemerken Sie wahrscheinlich die nachlassende Festigkeit Ihrer Haut. Dann tauchen erste Linien und Fältchen auf. Diese werden mit der Zeit immer auffälliger.

Der Alterungsprozess

Kollagen in jugendlicher Haut

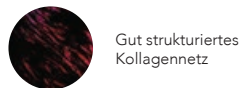
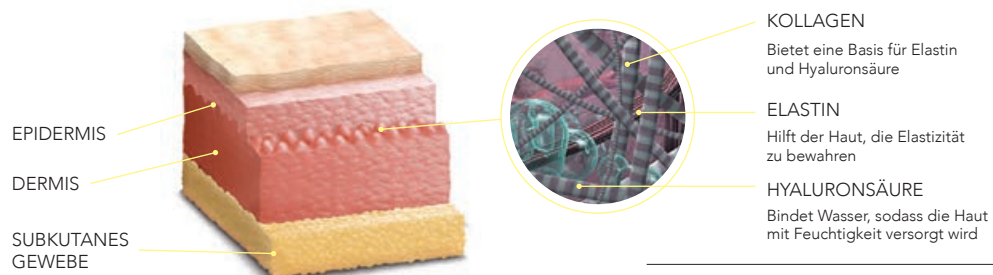

Kollagenverlust bei alternder Haut

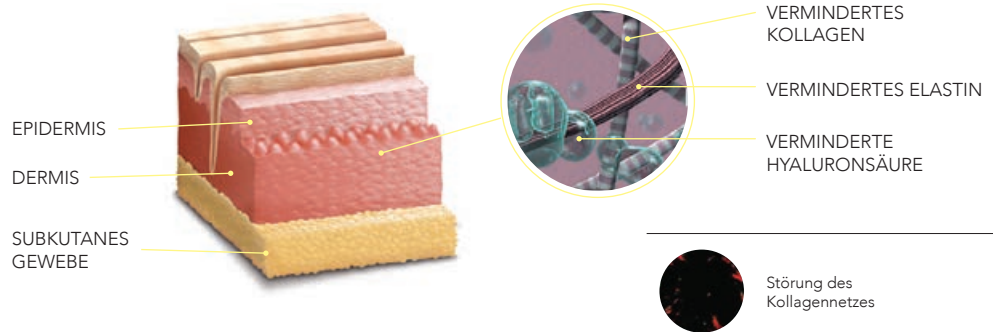

Durch die Alterungsprozesse ändert sich auch die Form Ihres Gesichts, da unterschiedliche Hautschichten betroffen sind:

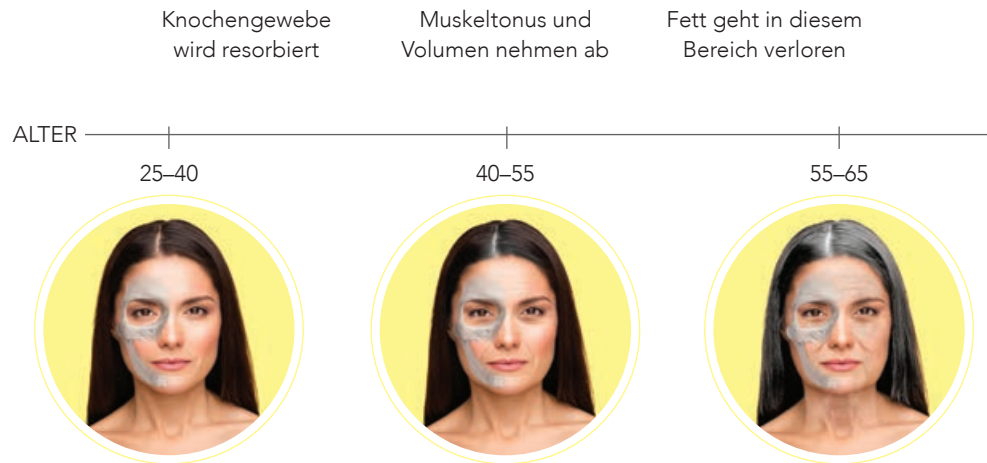

Mit ELLANSÉ können Sie die Anzeichen des Alterns sicher und effektiv abmildern.

Wirksamer als traditionelle Filler

Die 2-in-1-Wirkung von ELLANSÉ vermindert zunächst Falten und Fältchen und regt dann die natürliche Kollagenproduktion des Körpers an. Die Ursachen der Gesichtsalterung werden so behoben.

Der Wiederaufbau und die Verjüngung finden Schicht für Schicht statt. So entsteht eine stabile Grundlage für dauerhafte Ergebnisse.

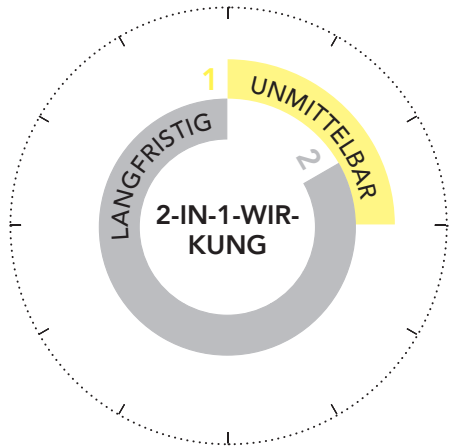

1. Unmittelbare Wirkung

- Falten und Fältchen werden aufgefüllt.
- Form und Konturen werden neu definiert.

2. Langfristige Wirkung durch Kollagenstimulation

- Alterserscheinungen werden abgemildert.
- Das Gesicht wird verjüngt, die Hautqualität (Dichte, Festigkeit, Elastizität, Spannkraft und Textur) deutlich verbessert.¹

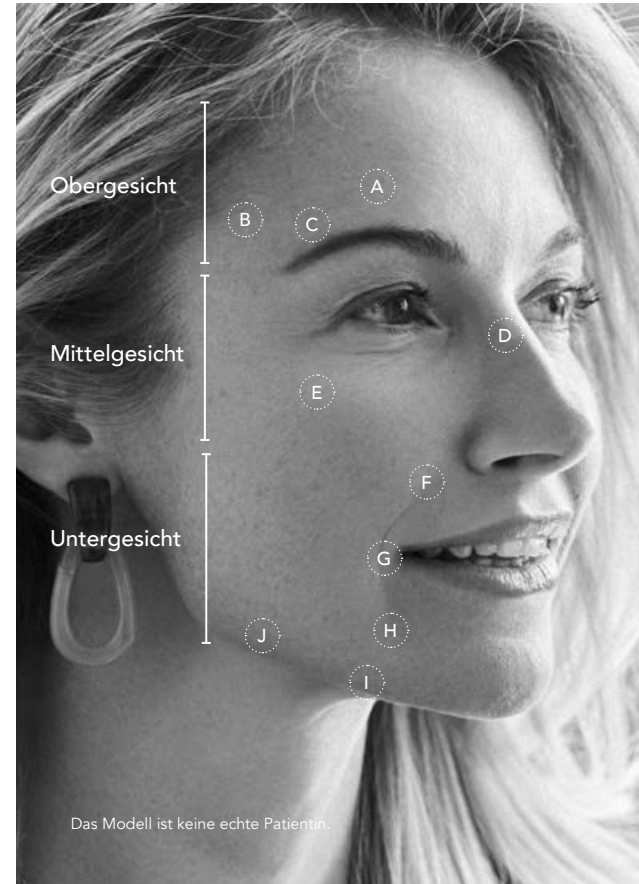

Das Modell ist keine echte Patientin.

Für welche Bereiche eignet sich ELLANSÉ?

Obergesicht

- A. Stirn
- B. Schläfen
- C. Augenbrauenbereich

Mittelgesicht

- D. Nasenkorrektur
- E. Wangenauffüllung
- F. Nasolabialfalten (die Falten zwischen Nase und Mundwinkeln)

Untergesicht

- G. Mundwinkel
- H. Marionettenfalten (die vertikalen Falten, die von den Mundwinkeln nach unten verlaufen)
- I. Kinn
- J. Kieferlinie

Schon gewusst?

ELLANSÉ eignet sich nicht nur für Linien und Falten, sondern auch für die Konturierung von Nase und Kinn.

Eigenschaften und Zusammensetzung von ELLANSÉ

Die Produktlinie

ELLANSÉ ist in zwei Varianten erhältlich, die eine jeweils unterschiedliche Wirkdauer bieten.

Ihr Arzt wird einen maßgeschneiderten Behandlungsplan für Sie erstellen und die beste Option für Sie auswählen.



Die Zusammensetzung

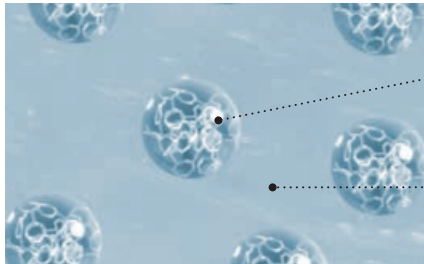

Mikrosphären
(kleine sphärenförmige Partikel)

Trägergel
(die glatten Mikrosphären verteilen sich gleichmäßig im Gel)

* Erwartete Wirkdauer.

ELLANSÉ wirkt tief unter der Haut

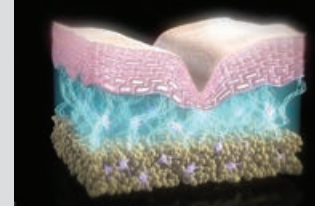

Vor der Behandlung

Vermindertes Kollagen, Elastin und Hyaluronsäure verursachen Linien, Falten und Volumenverlust.

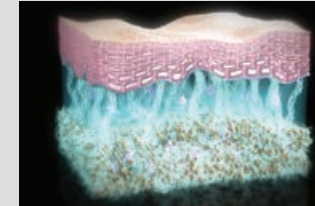

Schritt 1: Sofortiger Volumenaufbau

ELLANSÉ enthält glatte Mikrosphären (kleine Partikel), die gleichmäßig im Trägergel verteilt sind und die vom Volumenverlust betroffenen Hautpartien auffüllen.

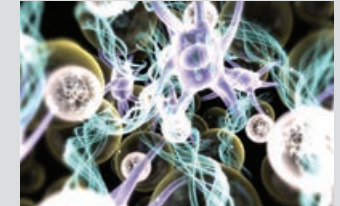

Schritt 2: Stimulation der körpereigenen Kollagenproduktion

Innerhalb von ein paar Monaten regen die glatten Mikrosphären die natürlich Kollagenproduktion des Körpers an.

Wenn der Körper die Mikrosphären abbaut, bleiben die Kollagenstrukturen erhalten, füllen die Haut weiter auf und verleihen ihr mehr Volumen.

ELLANSÉ im Vergleich zu anderen Behandlungen

	ELLANSÉ®	(Lang anhaltende) Hyaluronsäure- Filler**	Radiesse®	Sculptra®
Sofortige Volumenwiederherstellung (1–3 Monate)	JA	JA	JA	NEIN
Langfristige Kollagenstimulation	JA	NEIN	JA	JA
Erforderliche Behandlungssitzungen	1	1	1	3
Wirkdauer	18–24 Monate*	12–18 Monate	>12 Monate	25 Monate

Das Modell ist keine echte Patientin.

* Erwartete Wirkdauer.

** Gilt für unterschiedliche HA-basierter Filler.

Warum ELLANSÉ?



Natürliche aussehende, dauerhafte Ergebnisse

- Sofortige und spürbare Reduzierung von Linien und Falten
- Jugendlichere Konturen und Formen
- Die Ergebnisse halten je nach Behandlung zwischen 18 und 24 Monate.*
- Gesichtsverjüngung durch Stimulation der körpereigenen Abwehrkräfte, Verbesserung der Dichte, Festigkeit, Elastizität, Spannkraft und Textur der Haut¹
- Für Männer und Frauen geeignet

Sicherheit

- Bewährtes Sicherheitsprofil für optimale Ergebnisse²
- Hohe klinische Sicherheit²

Hohe Patientenzufriedenheit²

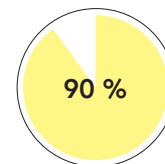

Bei 90 % der Patienten zeigten sich nach **12 Monaten verbesserte, stark verbesserte oder sehr stark verbesserte Ergebnisse.**²



Bei 100 % der Patienten zeigten sich nach **24 Monaten verbesserte, stark verbesserte oder sehr stark verbesserte Ergebnisse.**²

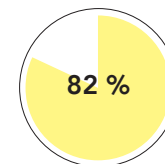

82 % der Patienten waren **24 Monate** nach der Behandlung mit ELLANSÉ zufrieden.²

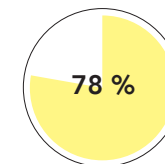

78 % der Patienten wollten die Behandlung mit ELLANSÉ **wiederholen.**²

* Erwartete Wirkdauer.

Schönheit pur mit ELLANSÉ

Sabine

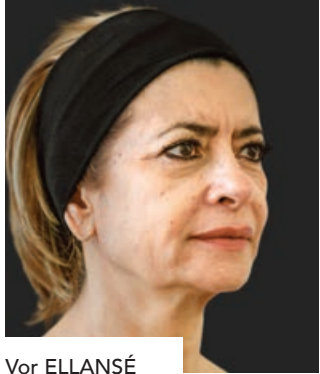

Vor ELLANSÉ

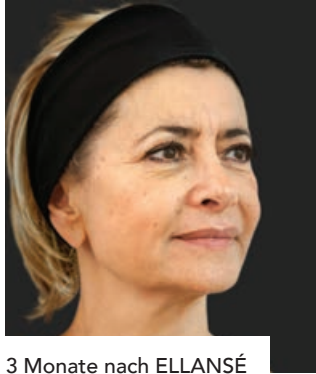

3 Monate nach ELLANSÉ

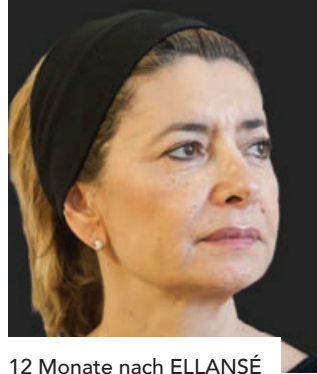

12 Monate nach ELLANSÉ

Chen

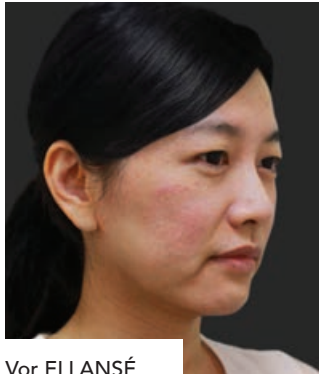

Vor ELLANSÉ



1 Monat nach ELLANSÉ



20 Monate nach ELLANSÉ



„Ich hatte schon so viel versucht, aber mein Gesicht sah immer eingefallener aus. Die Behandlung mit ELLANSÉ ist jetzt ein Jahr her und mir wird ständig gesagt, dass ich viel jünger aussehe. Mein Gesicht ist viel definierter und konturierter, mein Hautbild wirkt frischer.“

Echte Patientin, Ergebnisse können abweichen.

FAQs

1. Wie lang dauert die Behandlung?

Eine Behandlung dauert je nach Bereich ca. 30 Minuten.

2. Wann kann ich die Wirkung der Behandlung sehen?

Der Volumenaufbau und die Abmilderung von Linien und Falten sind direkt nach der Behandlung sichtbar. Danach regt ELLANSÉ schrittweise die Produktion Ihres körpereigenen Kollagens an, um die zugrundeliegenden Ursachen der Gesichtsalterung zu behandeln und lang anhaltende, natürlich aussehende Ergebnisse zu erzielen.

3. Wie lang hält die Wirkung an?

Die natürlich wirkenden, sofortigen Ergebnisse halten zwischen 18 und 24 Monate an, je nachdem, welche ELLANSÉ-Option Ihr Arzt empfiehlt. Die Ergebnisse bleiben je nach gewählter ELLANSÉ-Option über die erwartete Wirkungsdauer erhalten. Mehrere Sitzungen sind daher nicht nötig.

4. Ist das Verfahren schmerzhaft?

Bei der Behandlung werden winzige Mengen ELLANSÉ mit einer ultrafeinen Nadel in die Haut injiziert. Es gibt daher nur minimale Unannehmlichkeiten. Der Vorgang ist schnell, einfach, praktisch schmerzlos und liefert sofortige Ergebnisse.

5. Woraus besteht ELLANSÉ?

ELLANSÉ besteht aus einzigartigen Polycaprolacton-Mikrosphären (PCL) sowie einem Carboxymethylcellulose-Trägergel (CMC). Die Bestandteile werden vom Körper auf natürliche Weise zu Kohlendioxid und Wasser abgebaut und dann ausgeschieden, ohne Spuren im Körper zu hinterlassen.

6. Wie viele Sitzungen werden im Allgemeinen benötigt?

Mit ELLANSÉ benötigt man nur eine Sitzung, um sofortige Ergebnisse und anhaltende Korrekturen zu erzielen. Damit ist ELLANSÉ eine kostengünstige Behandlung mit einem ausgezeichneten Preis-Leistungs-Verhältnis.

7. Kann man ELLANSÉ mit anderen ästhetischen Behandlungen kombinieren?

ELLANSÉ sollte nicht an Stellen (oder in der Nähe davon) angewendet werden, an denen zuvor Auffüllungen stattgefunden haben. Bitte Sie Ihren Arzt um weitere Informationen.

8. Was muss ich nach der Behandlung beachten?

Nach der Behandlung sollten Sie 24 Stunden lang kein heißes Bad nehmen und anstrengende körperliche Aktivitäten vermeiden. Übermäßige Sonneneinstrahlung und UV-Licht sollten sie ebenfalls für eine Woche nach der Behandlung vermeiden.

9. Treten Nebenwirkungen auf?

Wie bei allen Fillern kann es unmittelbar nach der Behandlung zu Schwellungen, lokaler Rötung an der Injektionsstelle, Juckreiz und Druckempfindlichkeit kommen. Das ist eine Folge der Injektion selber und klingt im Allgemeinen von selbst ab. Mögliche Nebenwirkungen sind in der Gebrauchsanweisung für das Produkt aufgeführt. Bitte wenden Sie sich für weitere Informationen an Ihren Arzt.

* Erwartete Wirkdauer.



Bitte Sie Ihren Arzt um
weitere Informationen.



Sinclair Pharma Plc
1st Floor Whitfield Court,
30-32 Whitfield Street
London W1T 2RQ
Vereinigtes Königreich

E-Mail: ellanse@sinclairpharma.com
ellanse.com



FEB. 2021 W435

1. Clinical study evaluating the effect of ELLANSE® on facial skin quality – Internal Report (2020).
2. Moers-Carpi, M. M., & Sherwood, S. (2013). Polycaprolactone for the correction of nasolabial folds: a 24-month, prospective, randomized, controlled clinical trial. *Dermatologic surgery: official publication for American Society for Dermatologic Surgery [et al.]*, 39(3 Pt 1), 457–463. <https://doi.org/10.1111/dsu.12054>