

LANLUMA

Eine *Revolution* der
Kollagenstimulation



Biostimulierende Injektionsmittel
für Gesicht und Körper –
innovativ wie nie zuvor

Inhalt

04

Neu: Lanluma

06

Wie funktioniert Lanluma?

08

Wo wird Lanluma angewendet?

10

Was sagen die Experten?

12

Volumen und Aufbau im Gesicht

14

Aufpolstern und Formen
im Gesäßbereich

16

Vorher-Nachher-Bilder

18

Für Kliniker entwickelt

19

Vorteile für Ihr Geschäft
und Ihre Kunden

20

Anwendung von Lanluma –
Übersicht

Neu: Lanluma

Lanluma ist ein hochwirksames, kollagenstimulierendes Injektionsmittel für Gesicht und Körper.

Die bewährte Formel sorgt für eine verstärkte Kollagenproduktion und sehr natürlich aussehende Ergebnisse.

Lanluma lässt sich schnell vorbereiten*, ist sicher und wirksam** und ist in Größen erhältlich, die Kliniker wie Sie benötigen: Bei Sinclair hören wir zu. Wir sind engagiert und unterstützen Sie, wo wir nur können.

Auch für Patienten ist Lanluma eine echte Revolution. Die Ergebnisse im Gesicht oder Gesäßbereich werden nach zwei bis drei Monaten sichtbar, sobald mehr natürliches Kollagen produziert wird. Die Wartezeiten sind minimal. Ihre Patienten profitieren von einem positiven Erlebnis und einer komfortablen Behandlung. Und das Beste: Die Ergebnisse halten zwei Jahre lang an.

Dank Lanluma erhalten Ihre Patienten genau, was sie sich wünschen – und dazu eine Extraportion Selbstvertrauen.

*In weniger als zehn Minuten einsatzbereit.

**Bestandteile kommen seit über 30 Jahren zum Einsatz.

“ Mit Lanluma eröffnen sich im Bereich der Modellierung durch Injektion ganz neue Möglichkeiten. Die ästhetischen Ergebnisse sprechen für sich.

Dieses hochwirksame PLLA-Produkt eignet sich auch für größere Anwendungen. Gleichzeitig lässt es sich ganz einfach aufbereiten und lagern.

Natürlich werden die Lanluma-Produkte auch von Sinclairs Training- und Marketingplattformen unterstützt. ”

Chris Spooner
Chief Executive Officer, Sinclair Pharma

Zehn Gründe für Lanluma

x2

Für **Gesicht** und **Körper** geeignet



Gradueller Verlauf und natürliche Kollagenstimulation sorgen für den **gewünschten Look**



Schnelle Vorbereitung – zehn Minuten nach der Beratung kann die Injektion erfolgen



Extrem benutzerfreundlich – weniger Verstopfungen bei der Injektion



Praktische Größen
für unterschiedliche Anwendungen

2Y

Ergebnisse halten **bis zu zwei Jahre** an



PLLA ist **extrem sicher** und **wirksam**



Höchste Qualität – von den Spezialisten bei Sinclair Pharma



Minimalinvasiv mit **sehr kurzer Wartezeit** – eignet sich auch für die Mittagspause



Umfassende Unterstützung für Kliniker durch kostenlose Marketingmaterialien

Lesen Sie weiter, um noch mehr zu erfahren.

Wie funktioniert Lanluma?

Lanluma ist ein injizierbares Kollagen-Stimulans auf Basis von Poly-L-Milchsäure (PLLA).

Damit lässt sich natürliches Kollagen auf zwei Arten aktivieren: 1. Das Volumen im Gesicht oder am Körper wird erhöht. 2. Der Körper erhält Unterstützung, um mittlere bis tiefe Falten natürlich auszugleichen. Das führt zu einem jugendlicheren Erscheinungsbild.

Was macht Lanluma so besonders?

Lanluma unterscheidet sich von anderen Füllern, da es nicht nur zum „Auffüllen“ von Partien verwendet wird wie zum Beispiel HA-Filler. Stattdessen wirken die PLLA-Partikel tief in der Haut und aktivieren die körpereigene Kollagenreaktion. Die Ergebnisse können dadurch bis zu zwei Jahre nach dem Eingriff anhalten.

Der Ablauf

Lanluma wird je nach zu behandelndem Bereich mit einer Nadel oder einer Kanüle in den Körper injiziert. Es fängt dann sofort an, die Kollagenproduktion anzuregen.

Hinweise

Die folgenden Faktoren sorgen für die mechanischen und biologischen Eigenschaften von Lanluma, die durch die natürliche Kollagenstimulation hervorgerufen werden:¹

- Feine granulometrische Verteilung der Mikropartikel der Poly-L-Milchsäure (PLLA)
- Langsame Abbauprozesse
- Resorptionsfähigkeit
- Physikalisch-chemischen Eigenschaften eignen sich für tiefe und für oberflächliche subdermale Injektionen

Damit eignet sich Lanluma zur Volumenvergrößerung, Konturverbesserung und Korrektur von Hautvertiefungen. Die Wirkung ist reproduzierbar und lang anhaltend.

Schritt für Schritt:

1. Bestimmen Sie den zu behandelnden Bereich – mehr dazu auf Seite 21 (Gesäß) oder 22 (Gesicht).
2. Lanluma (unsere PLLA-Formel plus sterilisiertes Wasser) füllt den Bereich auf.
3. Nach ein paar Tagen wird das Wasser absorbiert.
4. Lanluma regt die Kollagenproduktion an.
5. Nach etwa sechs Wochen kann der Patient erste Verbesserungen sehen.
6. Die PLLA-Partikel werden im Laufe der Zeit abgebaut.

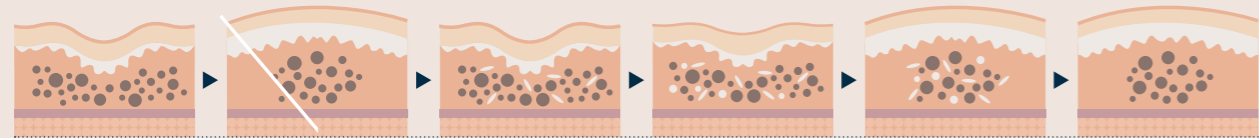

Die Ergebnisse halten bis zu zwei Jahre an.
Wenn mehr Volumen benötigt wird, sind nachfolgende Behandlungen sicher und effektiv möglich.

1. Goldberg D, et al. Dermatol Surg 2013;39:915–22.

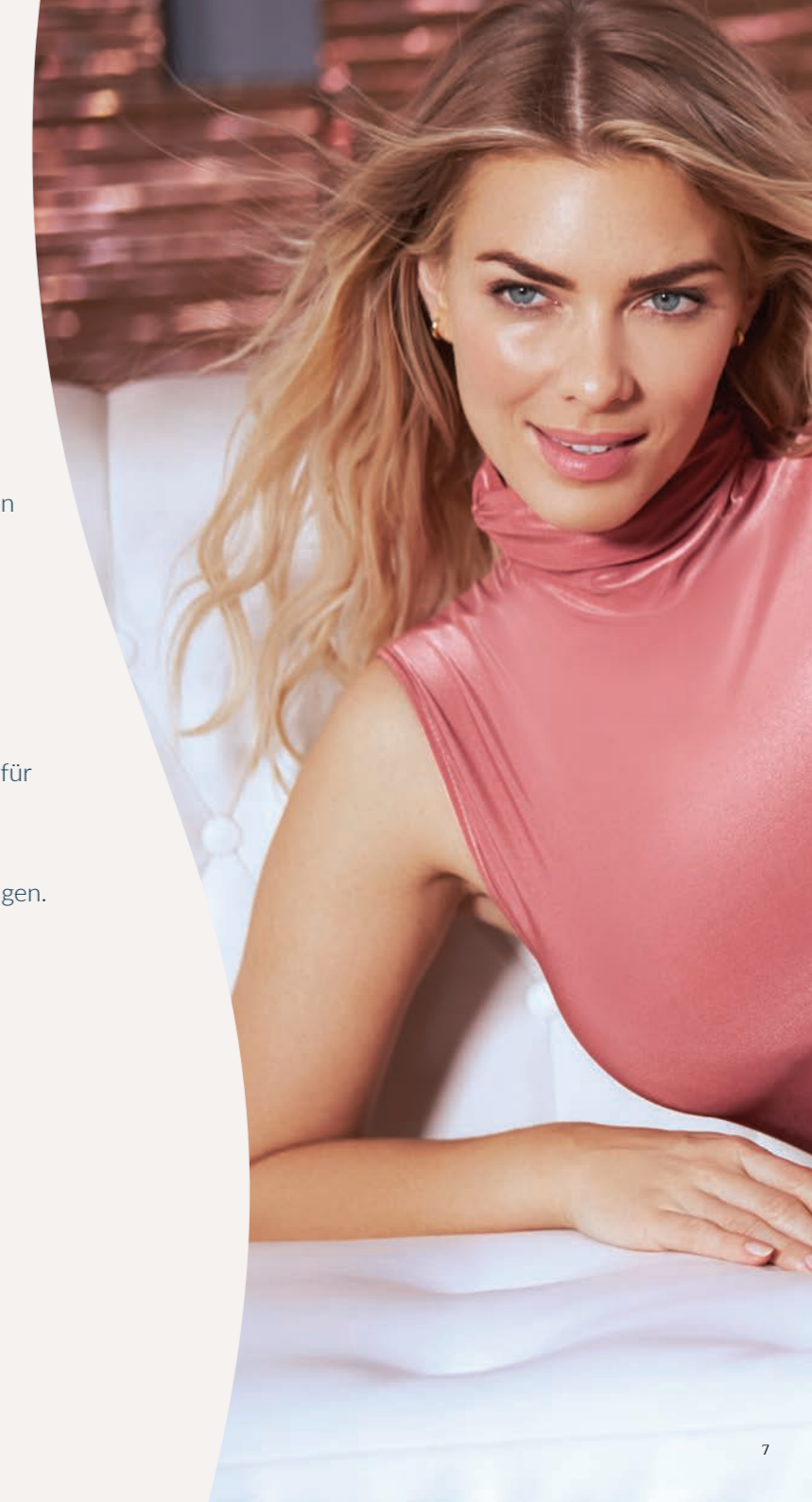

Wo wird Lanluma angewendet?

Lanluma ist auf dem Gebiet der kollagenstimulierenden Injektionen einzigartig. Es eignet sich sowohl für die Anwendung im Gesicht als auch am Körper.

So lässt es sich nicht nur zur Verjüngung einsetzen, sondern auch zum Unterstreichen der natürlichen Gesäßform. Außerdem kann es zur Verbesserung von Hautunregelmäßigkeiten wie Cellulite und zur Verjüngung und Hautstraffung an Hals, Armen, Dekolleté und Oberschenkeln eingesetzt werden.

Lanluma ist für folgende Bereiche geeignet:

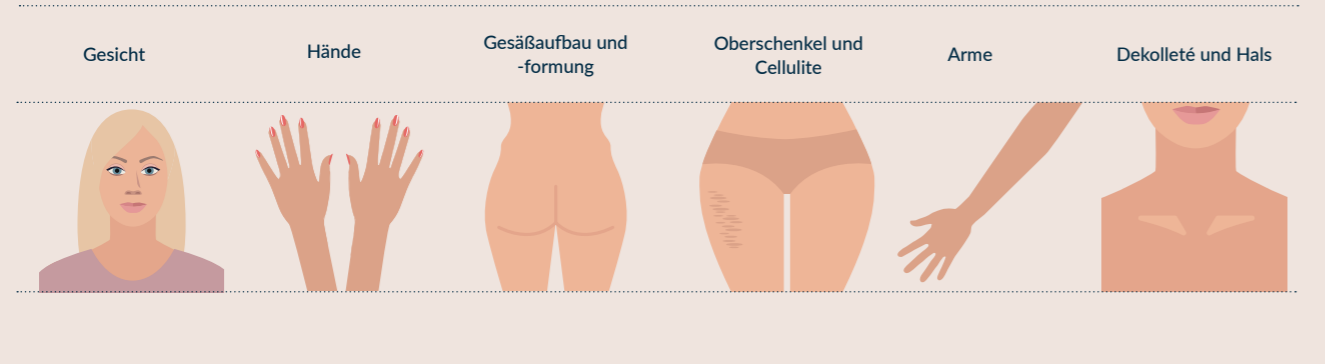

Schnellanleitung

Auf Seite 12 finden Sie Informationen zur Anwendung im Gesicht, auf Seite 15 zu Anwendungen am Körper.



Was sagen die Experten?

*“ Ein extrem hochwertiges Produkt.
Meine Patienten lieben die lang
anhaltenden Ergebnisse!*

*Mein Team ist begeistert von den
unterschiedlichen Größen und
der schnellen Vorbereitung.
Qualität und Sorgfalt zeichnen
Lanluma aus. ”*

Dr. Francesca De Angelis

Fachärztin für plastische Chirurgie, Neapel (Italien)

*“ Lanluma ist ein hochwertiges PLLA-
Produkt, das sich einfach anwenden
lässt. Nach der Beratung kann die
Behandlung sofort losgehen. Für unsere
Patienten ist das ein großer Vorteil. ”*

Dr. Pierre Nicolau

*Zertifizierter plastischer Chirurg und Berater
von Sinclair Pharma, Girona (Spanien)*

Volumen und Aufbau im Gesicht

Lanluma reduziert feine Falten und sorgt für mehr Volumen in Bereichen, die von Hautalterung betroffen sind.

Es löst eine Reaktion zur Geweberegeneration aus, die die Kollagenproduktion anregt und für ein erfrishtes, jugendlicheres Aussehen sorgt. Falten, Runzeln und kleinere Fältchen lassen sich damit in unterschiedlichen Bereichen korrigieren.

Bereiche, die mit Lanluma behandelt werden können:

Wangen

Kinn

Kieferlinie

Nasolabialfalten
(Bereich zwischen Nase
und Mund)

Schläfen

Vernarbte Bereiche

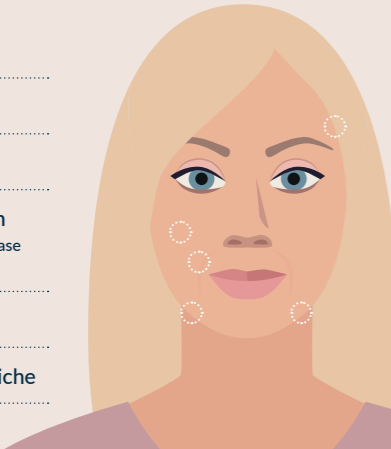

Warum Lanluma?

- Es wirkt bis zu zwei Jahre lang.
- Die ambulante Behandlung ist in der Regel in weniger als einer Stunde abgeschlossen.
- Der Eingriff ist praktisch schmerzfrei (unter lokaler Betäubung), die Wartezeiten sind minimal – Patienten können noch am selben Tag ihre normalen Aktivitäten wieder aufnehmen.
- Eine bis drei Sitzungen sind nötig, Ergebnisse werden innerhalb von zwei bis drei Monaten sichtbar.
- Hohes Maß an Kundenzufriedenheit – eine kürzliche durchgeführte Studie* ergab, dass Patienten mit den Ergebnissen zufriedener waren als bei Konkurrenzprodukten.

*Im Vergleich zu Konkurrenzprodukten CER, GANA R&D Co., Ltd





Aufpolstern und Formen im Gesäßbereich

Haben Sie auch schon gemerkt, dass sich immer mehr Menschen üppigere Kurven wünschen? Gleichzeitig erwarten sie aber auch in diesem Bereich ein minimalinvasives Verfahren. **Wir haben die Lösung!**

Lanluma optimiert die Kurven und Konturen des Körpers. Es wurde speziell dazu entwickelt, Ihren Kunden zu einem vollen, glatten, runden Gesäß zu verhelfen. Es löst eine Reaktion zur Geweberegeneration aus, die die Kollagenproduktion anregt. Dadurch werden Volumen und Konturen verbessert und die gewünschten Ergebnisse erzielt. Es ist sowohl für Korrekturen als auch für Optimierungen geeignet.

Warum ist Lanluma so gut für den Körper geeignet?

- Die Ergebnisse halten bis zu zwei Jahre an.
- Die ambulante Behandlung ist in der Regel in weniger als einer Stunde abgeschlossen.
- Der Eingriff ist praktisch schmerzfrei (unter lokaler Betäubung), Wartezeiten sind minimal – Patienten können noch am selben Tag die meisten Aktivitäten wieder aufnehmen.
- Zwei bis vier Sitzungen sind nötig, Ergebnisse werden innerhalb von zwei bis drei Monaten sichtbar.
- Eine kürzlich durchgeführte Studie* ergab, dass Lanluma die meisten Patienten überzeugen konnte.

*Im Vergleich zu Konkurrenzprodukten CER, GANA R&D Co., Ltd

Lanluma unterstützt Korrekturen und Optimierungen:

Schönere Kurven für flache oder schlaife Gesäße

Verbesserte Straffheit und Textur der Haut

Kann Cellulite und Dellen reduzieren

Verbessert Form und Volumen des Gesäßes, unabhängig vom Alter des Patienten

Die vielseitige Anwendung lässt sich auch an Hals, Armen, Dekolleté und Oberschenkeln durchführen

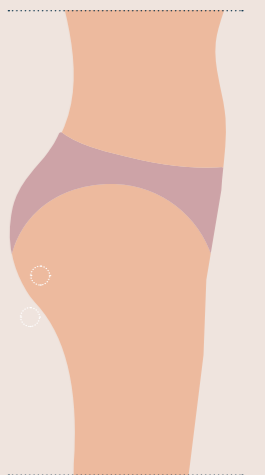

Lanluma eignet sich zudem zur Korrektur von natürlichen oder postoperativen Problemen wie Atrophie, Lipoatrophie und für postpartale Körper.

Vorher-Nachher-Bilder Lanluma in der Gesichtsverjüngung

“ Meine Patienten lieben die lang anhaltenden Ergebnisse! ”

Dr. Francesca De Angelis
Fachärztin für plastische Chirurgie, Neapel (Italien)

Alter: 48

Behandlung: Lanluma V

Erste Anwendung:
Juni 2020
Tiefe Injektion, 2 ml pro
Seite im Wangenbereich

Zweite Anwendung:
Sept. 2020
Ganzes Gesicht, 18 ml

Vorher
Juni 2020



Nachher
Zwei Monate nach der
zweiten Anwendung



DEA | Dea Center Clinic
Laser & Plastic surgery
Behandlung durchgeführt
von Dr. Francesca De Angelis

Alter: 66

Behandlung: Lanluma V

Erste Anwendung:
Juni 2020
Tiefe Injektion, 2 ml pro
Seite im Wangenbereich

Zweite Anwendung:
Sept. 2020
Ganzes Gesicht, 18 ml

Vorher
Juni 2020

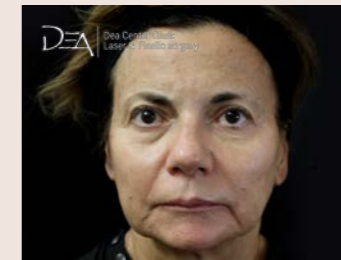

Nachher
Ein Monat nach der
zweiten Anwendung

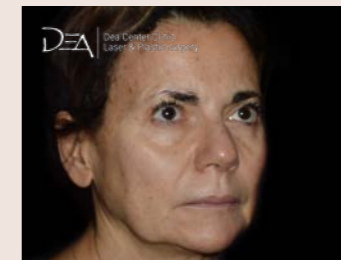

DEA | Dea Center Clinic
Laser & Plastic surgery
Behandlung durchgeführt
von Dr. Francesca De Angelis

Für Kliniker entwickelt

Hier bei Sinclair legen wir sehr viel Wert auf die Meinung von Klinikern wie Ihnen. Wir sorgen für hochwertige Produkte. Sie sparen Zeit und können die Kundenzufriedenheit erhöhen.

Praktische Größen

Lanluma ist in zwei Größen verfügbar:

- Lanluma V 210 mg – ideal für kleinere Korrekturen, z. B. im Gesicht oder am Hals
- Lanluma X 630 mg – ideal für größere Bereiche, z. B. das Gesäß

Schnelle, einfache Vorbereitung

Lanluma lässt sich schnell und einfach vorbereiten. In nur wenigen Minuten kann die Behandlung losgehen.

Benutzerfreundliche Formel

Wenn Sie bei anderen PLLA-Produkten Probleme mit Verstopfungen hatten, müssen Sie sich bei Lanluma darüber keine Sorgen machen. Hier können Sie sich vollständig auf das gewünschte Ergebnis für Ihre Patienten konzentrieren.



Vorteile für Ihr Geschäft und Ihre Kunden

Bei Sinclair legen wir viel Wert auf ausführliche Schulungen und Unterstützung, damit Sie Ihren Kunden unvergleichliche Ergebnisse und branchenführende Sicherheit bieten können.

Ihre Vorteile:

- Sinclair College – erstklassige Online-Ressourcen zur Unterstützung von praktischen Schulungen und zur Bereitstellung zusätzlicher Dienste für die Weiterentwicklung
- Spezielle Lanluma-Schulungen – mit Videos zur Injektionstechnik, damit Sie jedes Mal schöne Ergebnisse erhalten
- Unterstützung beim Marketing – kostenlose Materialien, unter anderem Videos für das Wartezimmer, Broschüren und Infos zur Nachsorge

Sie investieren in Ihren Erfolg – als Kliniker und Unternehmer. Wenn Sie erfolgreich sind, dann sind wir es auch.

Anwendung von Lanluma – Übersicht

Lanluma für eine attraktive Rückseite – Kurven schaffen Selbstvertrauen

Die Behandlung hängt von den Wünschen Ihrer Patienten ab. Im Normalfall kommen eine bis zwei Ampullen Lanluma X pro Seite und Sitzung zum Einsatz. Das Ganze ist ein mehrstufiger Prozess. Das Gesäß wird in zwei bis vier Sitzungen perfektioniert.

Wenn Sie Lanluma in Ihrer Praxis einsetzen möchten, erhalten Sie unter www.sinclair-college.com eine umfassende Schulung zur Injektion.

Mit Lanluma lassen sich die meisten Gesäßformen verschönern, optimieren oder korrigieren:

- A-förmige oder quadratische Gesäße können neu geformt, ausgeglichen oder angepasst werden. Lanluma eignet sich vor allem dazu, alternde Partien zu straffen oder Dellen an der Hüfte zu beseitigen.
- Kurvige oder herzförmige Gesäße können optimiert und angepasst werden. Die Partie wird vergrößert, behält aber ihre natürliche Form.
- Für Patienten mit V-förmigen Gesäßpartien ist Lanluma leider nicht geeignet.

Lanluma ist für folgende Gesäßformen geeignet:

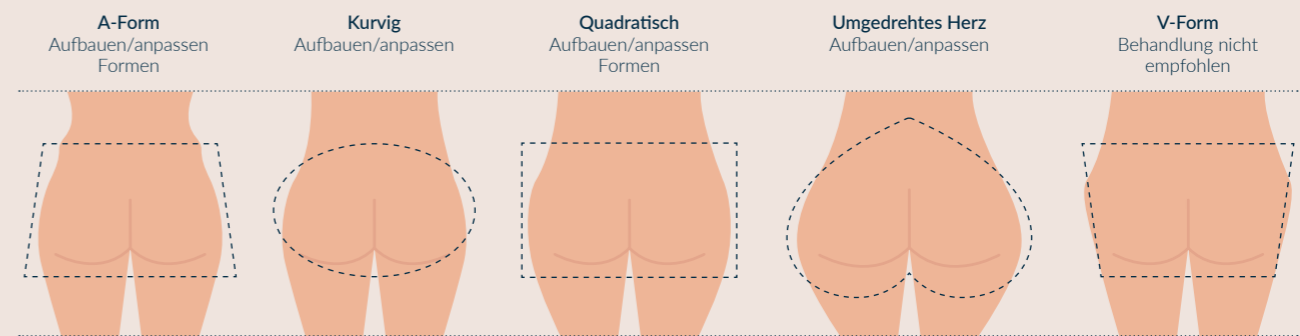

Anwendung von Lanluma – Übersicht

Lanluma bei Hautalterung zum Auffrischen und Verjüngen

Lanluma eignet sich für Gesicht, Hals, Arme, Dekolleté und Oberschenkel, um die Hautbeschaffenheit und das Aussehen zu verbessern. Mit tiefen und oberflächlichen Injektionen können Sie die Haut sanft verfeinern, optimieren und straffen. So lassen sich häufige Probleme korrigieren und das Selbstvertrauen Ihrer Kunden stärken.

Akzentuierung für das Gesicht

- Lanluma hilft dabei, feine Linien und Fältchen zu reduzieren, in dem es die natürliche Kollagenreaktion stimuliert. Der betroffene Bereich wird mit natürlichem Kollagen aufgefüllt, die Hautstruktur wird verjüngt.
- Verschönern Sie Wangenpartien und Schläfen, indem Sie volumenarme Bereiche (oder solche ohne jegliches Volumen) mit mehr Kollagen versorgen.
- Definieren Sie Kinn und Kiefer durch Umformung und Konturierung.
- Korrigieren Sie tiefe Falten wie die Nasolabialfalten (Bereich zwischen Nase und Mund).

Hinweis: Lanluma sollte nicht im oder in der Nähe des Perioributalbereichs, der Lippen oder Augen angewendet werden.

Hinweis: Injektionen im Mundraum sind kontraindiziert.

Bereiche, die mit Lanluma behandelt werden können:

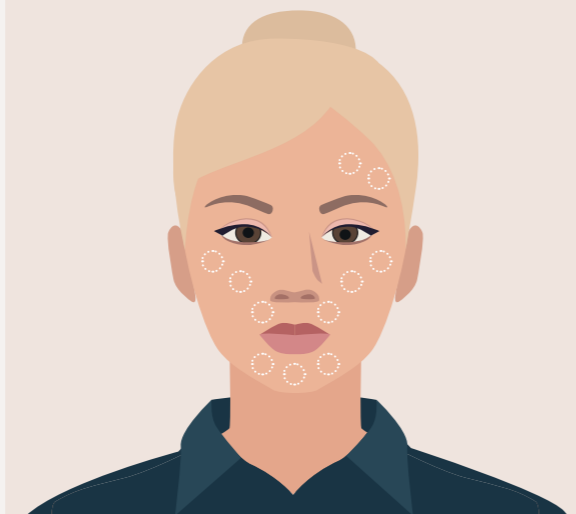

Mehr Selbstvertrauen durch Perfektionierung und Korrektur anderer Bereiche

- Straffen und optimieren Sie die Spannkraft des Halses.
- Optimieren Sie die Haut auf dem Handrücken – eines der deutlichsten Anzeichen für das wahre Alter.
- Korrigieren Sie Hautprobleme am Körper, z. B. Cellulite, Erschlaffungen und Narbenbildung.

Behandlungen können sehr unterschiedlich ablaufen, denn Lanluma ist sehr anpassungsfähig. Normalerweise sind eine bis drei Sitzungen über mehrere Monate nötig. Ihre Kunden sehen innerhalb weniger Wochen nach der ersten Sitzung erste Ergebnisse.

Wenn Sie Lanluma in Ihrer Praxis einsetzen möchten, erhalten Sie unter www.sinclair-college.com eine umfassende Schulung zur Injektion.

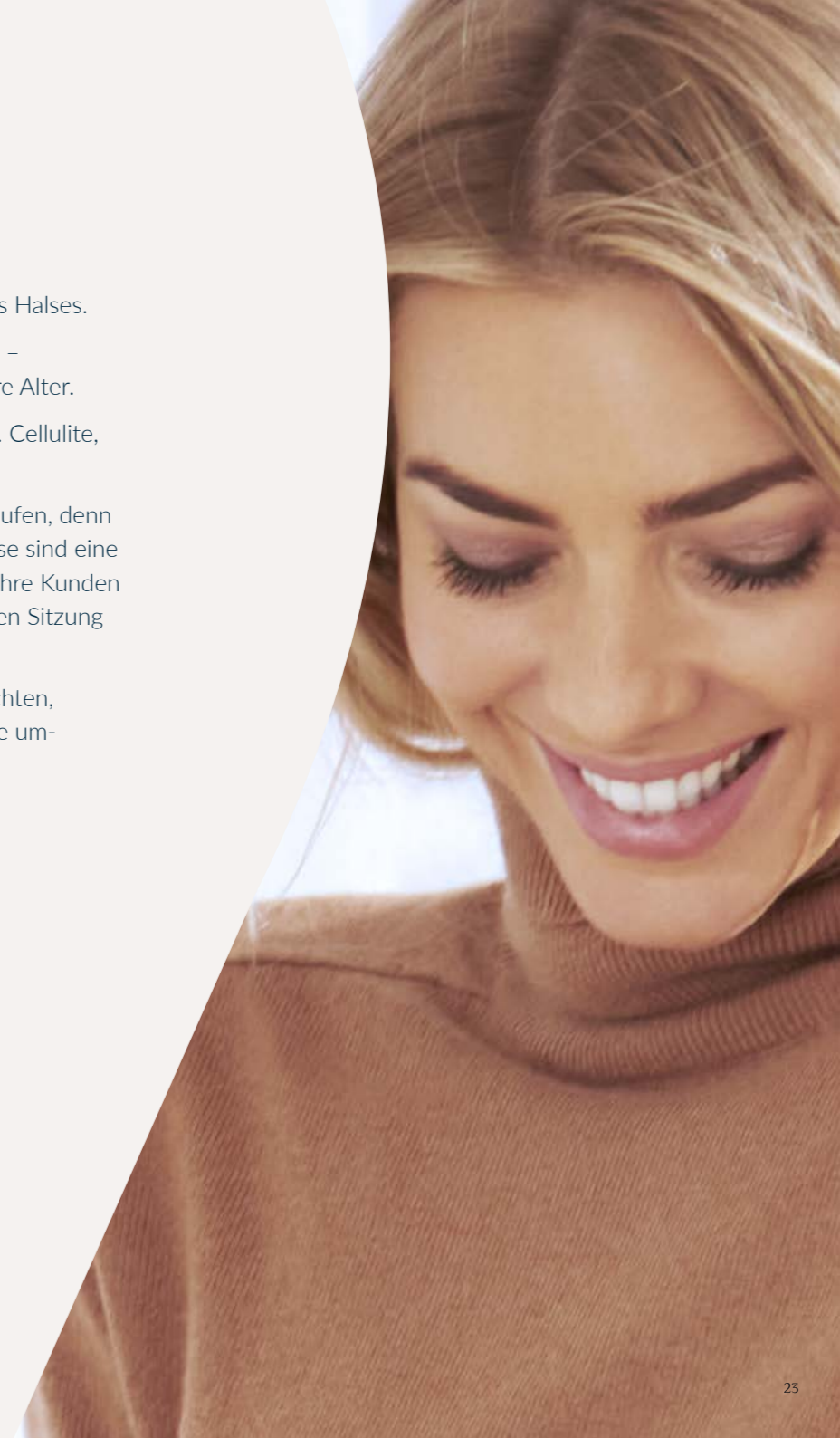

||||| LANLUMA

SINCLAIR PHARMA LTD.

1ST FLOOR
WHITFIELD COURT
30-32 WHITFIELD STREET
LONDON
W1T 2RQ
www.lanumafiller.com



Mehr zu Lanluma

Ein synthetisches, biologisch abbaubares, biokompatibles, injizierbares und immunologisch inertes Polymer aus der Familie der Alpha-Hydroxysäuren, das sich in zahlreichen therapeutischen Anwendungen bewährt hat.



Medizinprodukt Klasse III

Lanluma X: Enthalten ist eine Ampulle (PLLA-Stärke: 630 mg)

Lanluma V: Enthalten ist eine Ampulle (PLLA-Stärke: 210 mg)