



Schönheit *und* Selbstvertrauen

Lanluma – die neuartige Kollagenstimulation
für Gesicht und Körper

||||| LANLUMA

Wunderschöne Ergebnisse
für mehr Selbstvertrauen

Inhalt

05

Neu:
Lanluma

12

Was passiert bei
der Behandlung?

06

Lanluma für ein
verjüngtes Aussehen

13

Der Ablauf
im Überblick

08

Vorher-Nachher-Bilder
Lanluma in der
Gesichtsverjüngung

14

Wie funktioniert
Lanluma?



Neu: Lanluma

Lanluma ist ein kollagenstimulierendes Mittel zur Injektion für Gesicht und Körper.

Der innovative Filler formt und optimiert die Haut, indem er die natürliche Kollagenproduktion anregt, was für mehr Volumen sorgt. Falten verschwinden, Ihre Kurven und Ihr Selbstvertrauen werden gestärkt.

Nach einer kurzen Wartezeit werden die natürlich aussehenden Ergebnisse nach und nach sichtbar und halten bis zu zwei Jahre an. Mit Lanluma verbessern Sie Ihr Aussehen und stärken Ihr Selbstvertrauen.

Das Wichtigste in Kürze

- Aktiviert das natürliche Kollagen im Inneren der Haut und sorgt für Volumen, wo es nötig ist.
- Löst eine regenerative Reaktion der Haut aus, die feine Linien, Runzeln und Fältchen reduziert.
- Eignet sich zum Formen von Kinn, Kiefer oder Schläfen und zum Volumenaufbau für Ihre Wangen.
- Die natürlich aussehenden Ergebnisse halten zwei Jahre lang an.
- Im Laufe der Behandlung treten kontinuierliche Verbesserungen auf.
- Geeignet für alle Altersgruppen und Geschlechtsidentitäten.
- Lanluma sorgt für ein verjüngtes Aussehen.

Schon gewusst?

Der Hauptbestandteil von Lanluma ist Poly-L-Milchsäure (PLLA). Dieser raffinierte Wirkstoff kommt in der Medizin seit über 30 Jahren zum Einsatz, unter anderem bei auflösbaren Nähten oder bei der Behandlung von Narben.

Lanluma für ein verjüngtes Aussehen

Lanluma verringert feine Linien und Falten und sorgt für mehr Volumen in altersbedingt schwächeren Bereichen. Dadurch wirkt Ihr Gesicht erfrischt, lebendig und verjüngt.

Wie funktioniert das?

Lanluma löst eine Reaktion zur Geweberegeneration aus, die die natürliche Kollagenproduktion anregt. Ihr Aussehen wird verbessert und Sie fühlen sich einfach wohler.

Dieses intelligente injizierbare Produkt aktiviert sanft und stufenweise Ihre eigene natürlich Kollagenproduktion, stellt Volumen wieder her, das durch die Hautalterung verloren gegangen ist, und reduziert Falten, Linien und kleinere Fältchen. Da die Ergebnisse durch die körpereigene Kollagenreaktion erzeugt werden, wirkt die Verjüngung vollkommen natürlich und fühlt sich auch so an.

Lanluma ist minimalinvasiv und eignet sich langfristig zur Optimierung unterschiedlicher Bereiche, unter anderem:

- Wangen
- Kinn
- Kieferlinie
- Nasolabialfalten
(Bereich zwischen Nase und Mund)
- Schläfen
- Vernarbte Bereiche

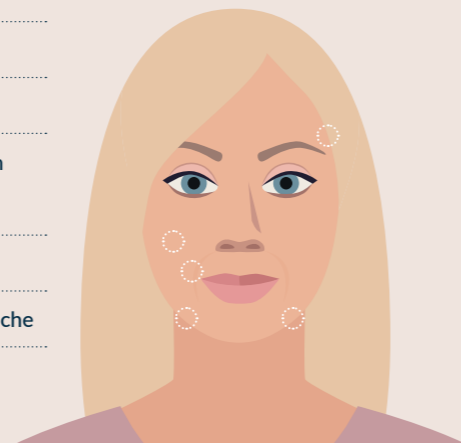

“ Da die Ergebnisse durch die körpereigene Kollagenreaktion erzeugt werden, wirkt die Verjüngung vollkommen natürlich und fühlt sich auch so an. ”



Vorher-Nachher-Bilder Lanluma in der Gesichtsverjüngung

“ Meine Patienten lieben
die lang anhaltenden Ergebnisse! ”

Dr. Francesca De Angelis
Fachärztin für plastische Chirurgie, Neapel (Italien)

Alter: 48

Behandlung: Lanluma V

Erste Anwendung:
Juni 2020
Tiefe Injektion, 2 ml pro
Seite im Wangenbereich

Zweite Anwendung:
Sept. 2020
Ganzes Gesicht, 18 ml

Vorher
Juni 2020

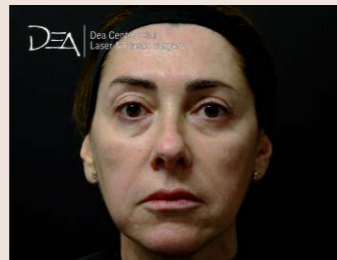

Nachher
Zwei Monate nach der
zweiten Anwendung

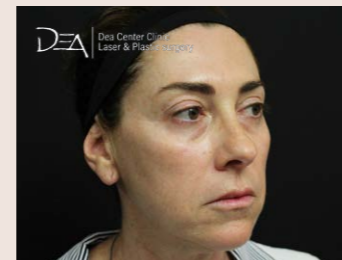
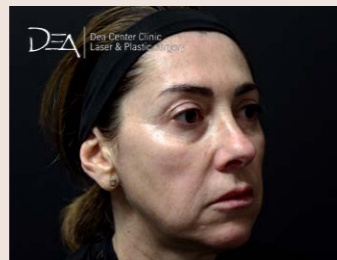
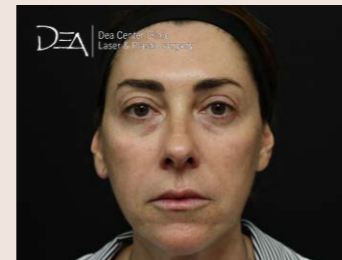

DEA | Dea Center Clinic
Laser & Plastic surgery
Behandlung durchgeführt
von Dr. Francesca De Angelis

Alter: 66

Behandlung: Lanluma V

Erste Anwendung:
Juni 2020
Tiefe Injektion, 2 ml pro
Seite im Wangenbereich

Zweite Anwendung:
Sept. 2020
Ganzes Gesicht, 18 ml

Vorher
Juni 2020

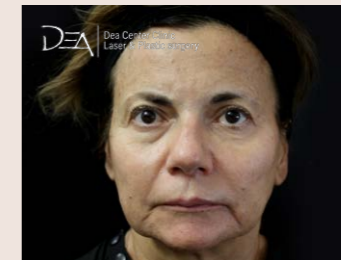

Nachher
Ein Monat nach der
zweiten Anwendung

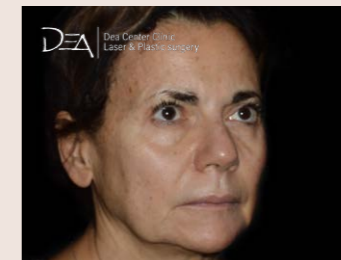

DEA | Dea Center Clinic
Laser & Plastic surgery
Behandlung durchgeführt
von Dr. Francesca De Angelis

Erfrischt
und verjüngt



Was passiert bei der Behandlung?

Zuerst findet ein Gespräch statt. Noch vor der Behandlung besprechen Sie mit Ihrem Arzt, welche Ergebnisse Sie sich vorstellen.

Der Arzt sieht sich die Bereiche an, die behandelt werden sollen, und klärt darüber auf, was möglich ist.

Wenn Sie zufrieden sind, kann die Behandlung beginnen. Im Gegensatz zu anderen kollagenstimulierenden Injektionsmitteln, bei denen Sie eine weitere Sitzung einplanen müssen, kann Ihr Arzt Lanluma innerhalb von Minuten vorbereiten und anwenden.

Sobald Sie bereit sind, sterilisiert er den zu behandelnden Bereich und verabreicht Ihnen eine örtliche Betäubung. Die Behandlung ist praktisch schmerzfrei. Lanluma wird vorsichtig in den gewünschten Bereich injiziert und damit ist die Behandlung abgeschlossen.

Nach dem Eingriff werden Sie sich gut fühlen. Ein paar Stunden lang kann es zu kleineren Rötungen oder Schwellungen kommen. Das sollten Sie bei ihrer weiteren Tagesplanung bedenken.

Je nach Bereich und Reaktion Ihres Körpers benötigen Sie eine bis drei Sitzungen, um Ihr gewünschtes Aussehen zu erreichen. Die Ergebnisse zeigen sich in den folgenden Monaten, sobald sich natürliches Kollagen entwickelt.

Nachsorge

Die Wartezeit ist minimal. Ihr Arzt wird Sie ausführlich beraten und Ihnen sagen, was Sie bei der Pflege beachten müssen. Für optimale Ergebnisse sollten Sie eine regelmäßige Massage durchführen, und zwar zweimal täglich für zehn Minuten bis zwei Wochen nach der letzten Sitzung. Der Aufwand ist dabei minimal. Viele Patienten stellen sich einfach einen Alarm. Manche finden es sogar entspannend, sich jeden Tag etwas Zeit für sich selbst zu nehmen.

Der Ablauf im Überblick



Lanluma wirkt bis zu **zwei Jahre lang**.



Es ist eine ambulante Behandlung, die in der Regel in **weniger als einer Stunde abgeschlossen ist**.



Der Eingriff ist praktisch schmerzfrei (unter lokaler Betäubung), die Wartezeiten sind minimal – Patienten können noch am selben Tag ihre normalen Aktivitäten **wieder aufnehmen**.

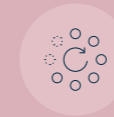

Eine bis drei Sitzungen sind nötig, die Ergebnisse werden innerhalb von **zwei bis drei** Monaten sichtbar.



Wie funktioniert Lanluma?

Lanluma ist eine injizierbares Kollagen-Stimulans auf Basis von Poly-L-Milchsäure (PLLA).

Damit lässt sich natürliches Kollagen auf zwei Arten aktivieren: 1. Das Volumen im Gesicht und an Körperpartien wird erhöht.
2. Der Körper erhält Unterstützung, um mittlere bis tiefe Falten natürlich auszugleichen. Das führt zu einem jugendlicheren Erscheinungsbild.

Was macht Lanluma so besonders?

Lanluma unterscheidet sich deutlich von HA-Fillern. Bei deren Anwendung werden die gewünschten Bereiche mit einem Gel aufgefüllt, das der Körper mit der Zeit abbaut. Stattdessen wirken intelligente PLLA-Partikel tief in der Haut und aktivieren die körpereigene Kollagenreaktion. Die natürlichen Ergebnisse können dadurch bis zu zwei Jahre lang anhalten.

Wo wird Lanluma angewendet?

Lanluma ist auf dem Gebiet der kollagenstimulierenden Injektionen einzigartig. Es eignet sich sowohl für die Anwendung im Gesicht als auch am Körper. Die Verjüngung des Gesichts ist dabei nur ein möglicher Einsatzzweck. Auch die natürlichen Kurven des Gesäßes können optimiert werden. Zudem eignet es sich zur Reduzierung von Hautunregelmäßigkeiten wie Cellulite und zur Behandlung von Hals, Armen, Dekolleté und Oberschenkeln.

Wenn Sie mehr darüber erfahren möchten, sprechen Sie mit Ihrem Arzt oder besuchen Sie unsere Website: www.lanlumafiller.com

“ Lanluma ist auf dem Gebiet der kollagenstimulierenden Injektionen einzigartig. Es eignet sich sowohl für die Anwendung im Gesicht als auch am Körper. ”



||||| LANLUMA

SINCLAIR PHARMA LTD.

1ST FLOOR
WHITFIELD COURT
30-32 WHITFIELD STREET
LONDON
W1T 2RQ

www.lanlumafiller.com

SINCLAIR

The Sinclair logo features the word "SINCLAIR" in a serif font, with a stylized, dark blue, curved graphic element that resembles a double 'S' or a ribbon looping around the text.