

MAILI

Der wahre Ausdruck ästhetischer Vollkommenheit



Der wahre Ausdruck wissenschaftlicher Kunstfertigkeit

Die luxuriösen Hyaluronsäure-Filler von MaiLi wurden mit größter Sorgfalt auf Basis von modernster Schweizer Wissenschaft entwickelt und ermöglichen es führenden Schönheitsexperten und Ärzten, ihre ästhetische Kunst auf dem höchsten Niveau auszuüben. Sie werden begeistert sein.

Die Welt von MaiLi

MaiLi verkörpert das perfekte Zusammenspiel von Wissenschaft, Schönheit und Kunst und ist damit der natürliche Partner für versierte Experten, um ihre Handwerkskunst mit Präzision und Sorgfalt zu optimieren.

MaiLi baut auf die Kraft der weltweit ersten OxiFree™-HA-Technologie und erzielt mit 24 % weniger Füllstoff* unvergleichliche Ergebnisse bei Volumen, Geschmeidigkeit und Projektionskraft mit gleichzeitig hervorragender Haltbarkeit.

* Klinische Untersuchung 17E1176: Im Vergleich zu Juvéderm® Voluma erreicht MaiLi Extreme mit 24 % weniger Füllstoff dasselbe Ergebnis bei der Behandlung der Wangenpartie.

MaiLi, die einzige HA-OxiFree™-
Marke, bei der weniger Füllstoff
mehr Fülle und Flexibilität erreicht.

AUSSEHEN

Glatt, konturiert, modelliert,
definiert, geformt, augmentiert,
voluminisiert, verjüngt,
authentisch, verfeinert

WIRKUNG

Vergleichbar mit weichem, flexiblem
und elastischem Hautgewebe für
natürliche Bewegungen und einen
natürlichen Ausdruck

GEFÜHL

Weich und geschmeidig unter
der Haut im Gegensatz zu
Fillern mit mehr Rigidität
oder Restriktivität

Qualität

Setzen Sie Ihre kosmetische Vision mit einem Premium-Gel um, das geschmeidiges Volumen sowie Projektionskraft und Elastizität bietet, was sich in natürlichen Bewegungen für eine authentische Schönheit widerspiegelt.

Wirksamkeit

Verleihen Sie behandelten Bereichen mehr Fülle aus weniger Füllstoff und erreichen Sie damit lang anhaltende Zufriedenheit bei Ihren Patienten, die ihre positiven Erfahrungen weitergeben und wiederkommen werden.

Wirkungsdauer

MaiLi entwickelt auf Basis von modernster Wissenschaft langlebige Gele, die marktführende Ergebnisse erzielen, wie geschmeidige, volle Lippen für bis zu einem Jahr.

Sicherheit

MaiLi ist ein Synonym für Sicherheit, da alle Produkte mit größter Sorgfalt entwickelt wurden und für ein angenehmes Behandlungserlebnis Lidocain enthalten.

Entdecken Sie die OxiFree™-Technologie von MaiLi

In Zusammenarbeit mit den führenden Schweizer Wissenschaftlern auf dem Gebiet der Füllstoffe hat MaiLi die weltweit erste OxiFree™-Technologie zum Schutz von langen molekularen HA-Ketten entwickelt. In einem Transformationsprozess, der eine hocheffiziente Vernetzung von HA mit 1,4-Butandiol-Diglycidylether (BDDE) ermöglicht, wird ein äußerst geschmeidiges, federähnliches Gel mit herausragender Fülle*, Projektionskraft und Haltbarkeit erzeugt.

*61(2016)290–298. Gavard Molliard, Bon Betemps, Hadjab, Topchian, Micheels, Salomon, Journal Plast Aesthet Res (2018), 5–17.

Der OxiFree™-Prozess von MaiLi

Die folgenden Abbildungen veranschaulichen das patentierte Verfahren von MaiLi

Hydratation

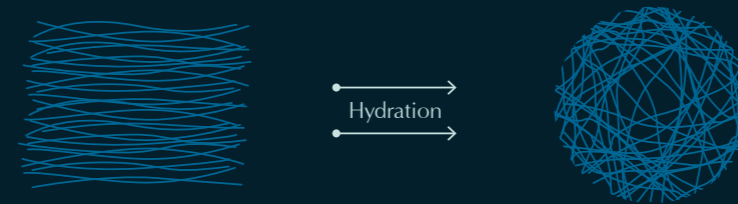

Hochmolekulare, lange HA-Ketten werden in einem Hydratationsverfahren zu einer Lösung aufgelöst.

Quervernetzung



Die Quervernetzung unter inerter Atmosphäre erfolgt unter Einsatz geringer Mengen BDDE und führt zur Umwandlung der Lösung in ein Gel.

Extraktion

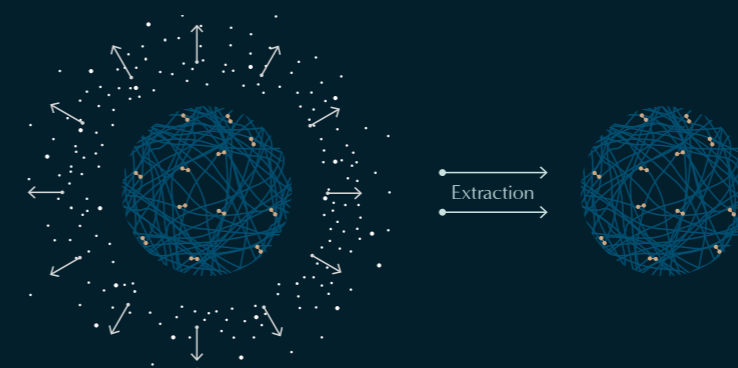

Reaktive Sauerstoffspezies werden aus dem Gel extrahiert, um eine bessere Haltbarkeit des leicht quervernetzten HA-Netzwerks zu erreichen.

Sterilisation



So kann das quervernetzte OxiFree™-HA-Netzwerk (mit nun weniger reaktiven Sauerstoffspezies) während der Sterilisation besser geschützt werden.

Die Raffinesse von Smart Springs *Gel-Eigenschaften*

Durch die OxiFree™-Technologie von MaiLi, die auf dem Einsatz von natürlichen, langen und hochmolekularen HA-Ketten beruht, entsteht ein wunderbar geschmeidiges Gel mit federähnlichen Eigenschaften, das außergewöhnlich gut auf Druck reagiert und natürliche Bewegungen und einen dynamischen Ausdruck bietet.

Die Kunst der Geleinbringung

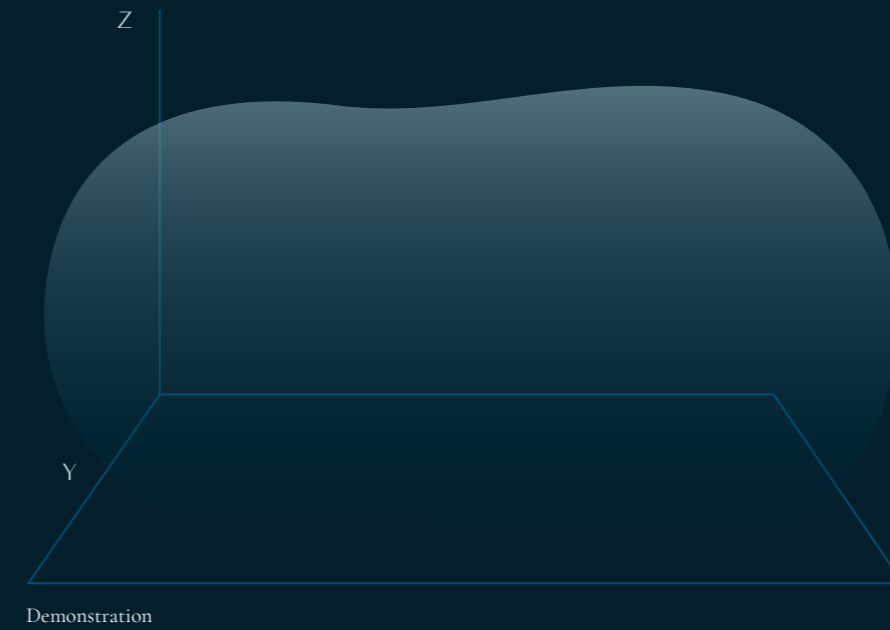
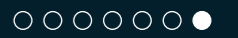

Nach Einbringung des Gels wird dieses je nach Behandlungsbereich (repräsentiert durch die X- oder Y-Achse) entweder durch Gewebe oder Knochen gehalten. Die Z-Achse verläuft senkrecht zur Auflageebene.



Smart Springs

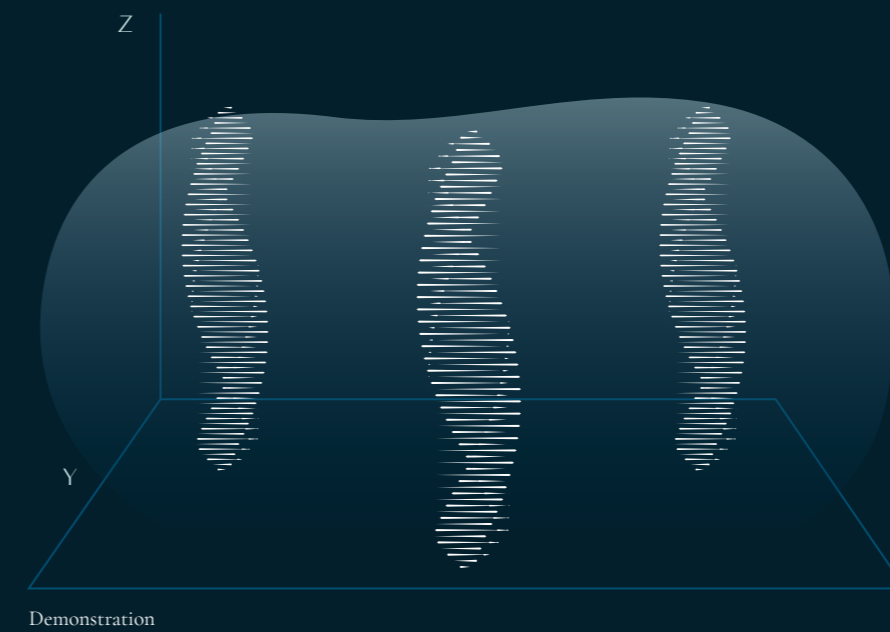
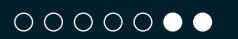

Die charakteristische Bewegung und das Verhalten des leicht quervernetzten OxiFree™-HA-Netzwerks von MaiLi kann man sich wie eine Anordnung intelligenter Federn (Smart Springs) vorstellen, die den natürlichen Bewegungen des Gesichts mit geschmeidiger Elastizität folgen.

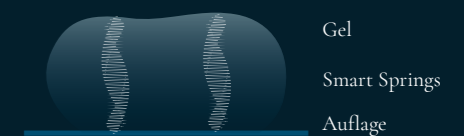

Ein Gel, das immer Kontakt hält

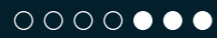

Das injizierte Gel steht in ständigem Kontakt mit dem umgebenden Gewebe (hier dargestellt durch die obere Schicht).

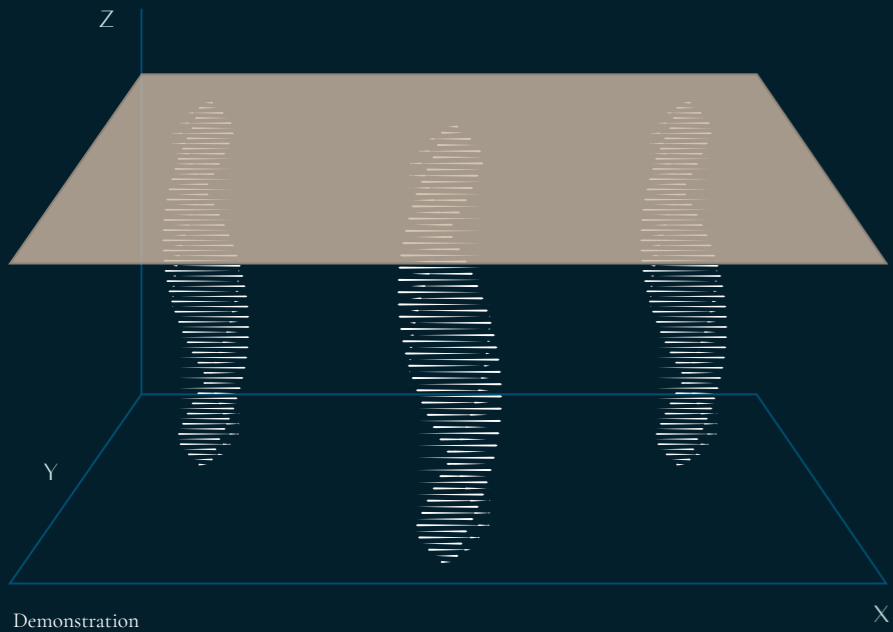

Ein Gel, dessen Wirkung so weich und geschmeidig ist, wie es aussieht



E' beschreibt die Fähigkeit des Gels, seine ursprüngliche Form nach vertikalen Belastungen/Bewegungen wiederherzustellen (Z).

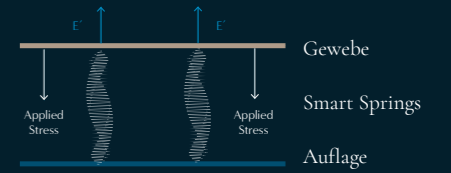
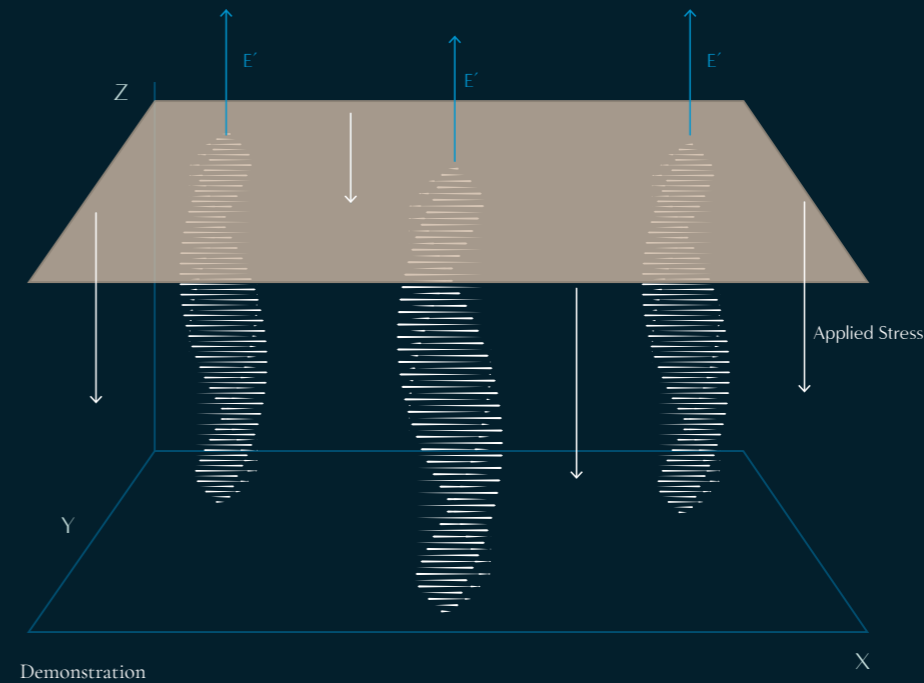

Ein Gel, das bei Druck zurückfedert

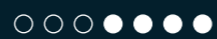

G' beschreibt die Tendenz des Gels, in seine Ausgangsform (X und Y) zurückzukehren.

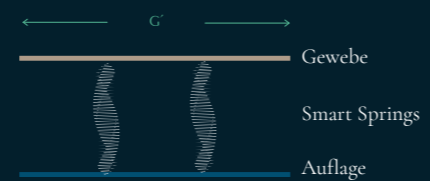
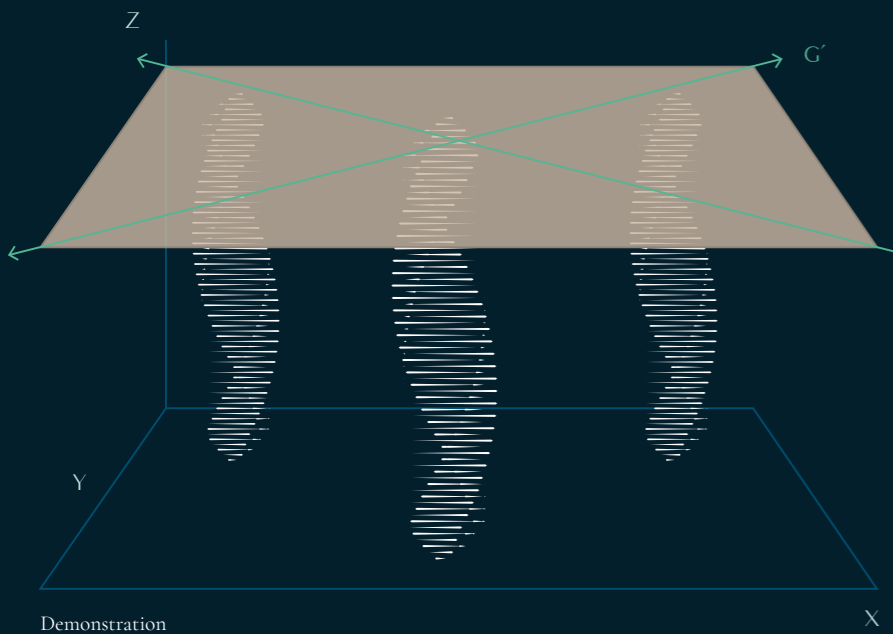

Ein Gel, das der natürlichen Bewegung folgt



F_n beschreibt den intrinsischen Widerstand des Gels gegen äußere Belastungen (Z).

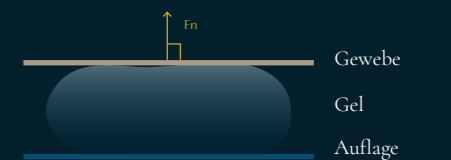
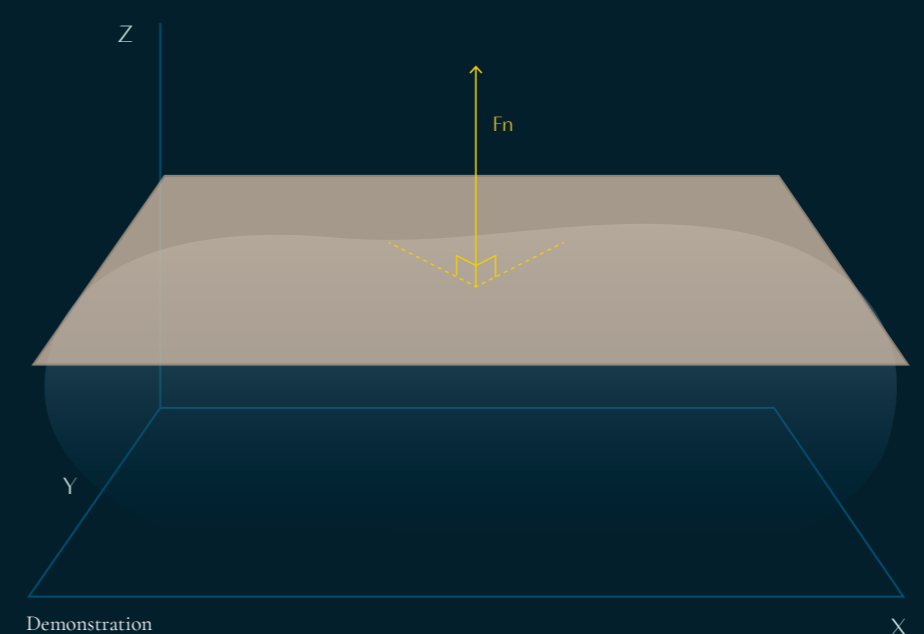

Gebündelte Kräfte

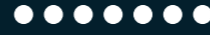

Das Konzept der Smart Springs zeichnet sich durch die Kombination eines relativ moderaten G' (für Formbarkeit und Geschmeidigkeit) mit relativ hohen F_N - und E' -Werten (für Projektionsfähigkeit) aus.

Bei allen Gesichtsbewegungen wirken multidirektionale Spannungen (X, Y und Z) auf das Gel ein. G' , E' und F_N sorgen zusammen dafür, dass die Gelform erhalten bleibt.

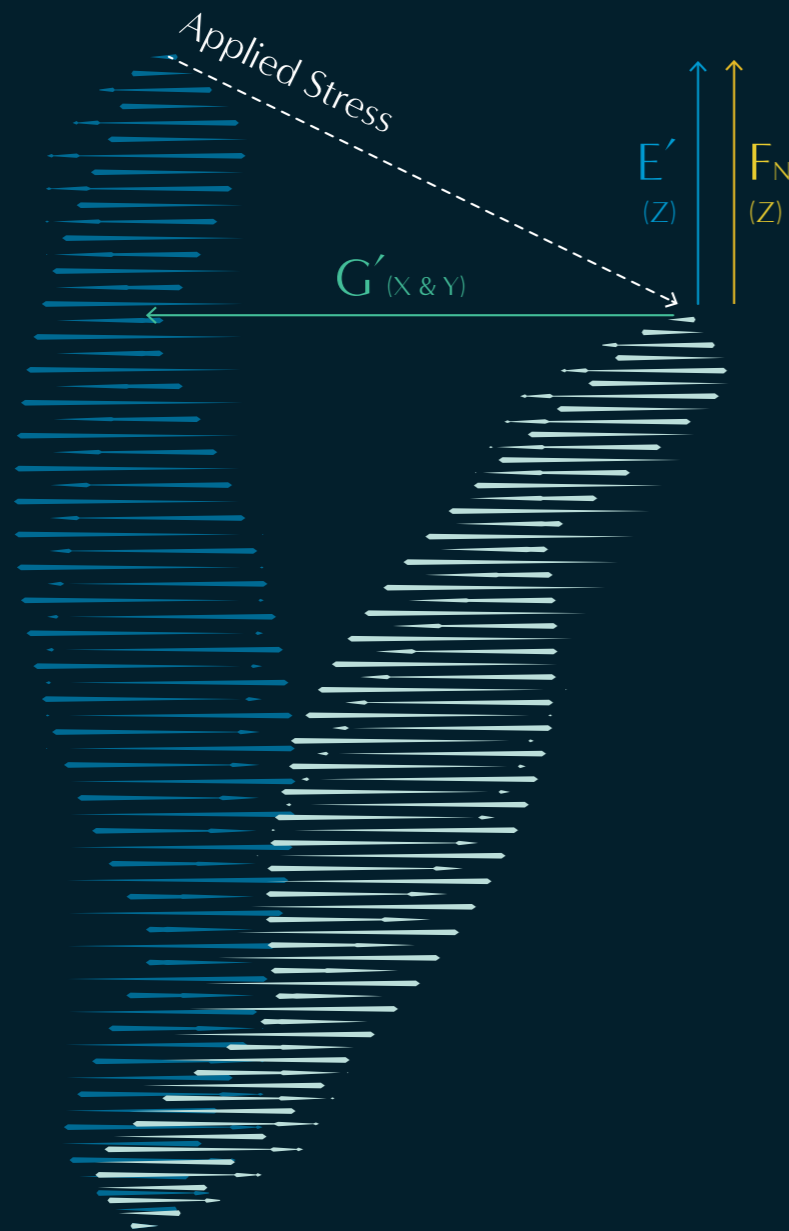

Die neue Option

MaiLi sah eine große Marktlücke für Füllstoffe, die eine Kombination aus mehr Volumen, Geschmeidigkeit und Langlebigkeit bieten, und hat diese Lücke durch eine Premium-Produktlinie von HA-Gelen geschlossen.

Der Vorsprung von MaiLi

Die Grafik zeigt das außergewöhnliche Potenzial des MaiLi-Portfolios im Vergleich zu den marktführenden Produkten von Juvéderm®. MaiLi Extreme kann mehr Volumen und Projektionskraft erreichen als Juvéderm Volux und bietet gleichzeitig eine extreme Geschmeidigkeit und Elastizität.

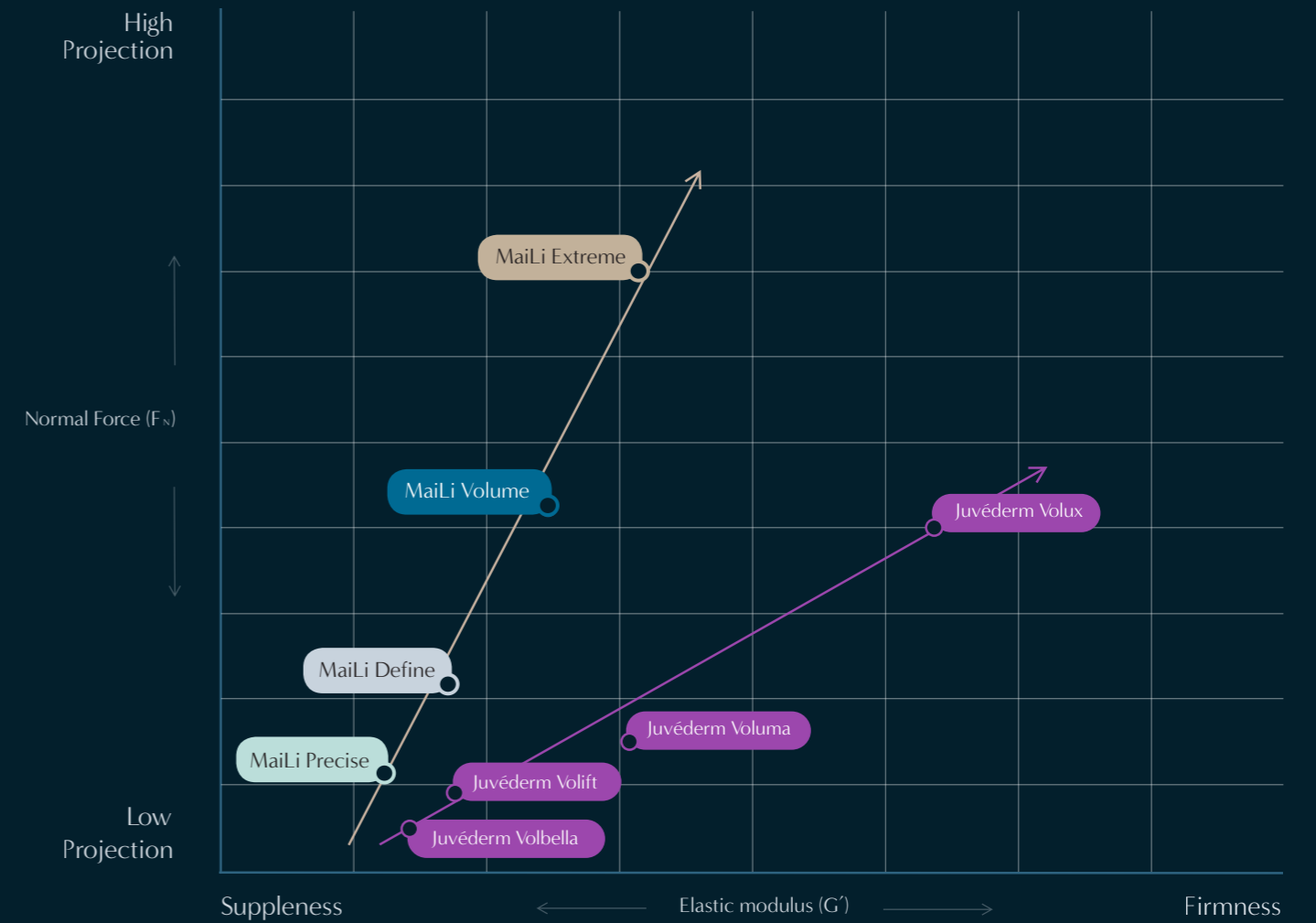

Daten liegen vor.

Gavard Molliard, Albert, Mondon, Journal of the Mechanical Behavior of Biomedical Materials 61(2016)290–298. Gavard Molliard, Bon Betemps, Hadjab, Topchian, Micheels, Salomon, Journal Plast Aesthet Res (2018), 5–17.

Entdecken Sie das Portfolio von MaiLi

Erleben Sie die geschmeidige Projektionskraft, Elastizität und Langlebigkeit der vier meisterhaft gefertigten Gele von MaiLi, die jeweils sehr präzise auf die Formung, Verfeinerung und Augmentation der einzelnen Gesichtsbereiche abgestimmt sind und durch zugesetztes Lidocain ein angenehmes Behandlungserlebnis bieten.

Volume

Extreme

Precise

Extreme

Volume

Volume

Define

Precise

Precise

Extreme

Define

Define

Extreme

Precise	Define	Volume	Extreme
Behandlungsziel Speziell entwickelt zur Behandlung feiner Linien mit lang anhaltenden Wirkung	Behandlungsziel Ideal zum Auffüllen tiefer Falten und zur Restrukturierung der Lippen	Behandlungsziel Entwickelt für den Volumenaufbau im Gesicht und die subkutane Injektion in Fettpolster	Behandlungsziel Das kraftvollste aller MaiLi-Produkte zur Modellierung und Formung des Gesichts
Indikationen Gesichtsrekonstruktion bei angeborenen oder krankheitsbedingten strukturellen Defekten: Narbengewebe Ästhetische Behandlung von feinen Linien und mittelschweren Hautvertiefungen Lippendefinition oder -vergrößerung Periorbitalbereich (Tränenrinne)*	Indikationen Gesichtsrekonstruktion bei angeborenen oder krankheitsbedingten strukturellen Defekten: Narbengewebe Ästhetische Behandlung zur ausgeprägter Hautvertiefungen Lippenvergrößerung	Indikationen Gesichtsrekonstruktion bei angeborenen oder krankheitsbedingten strukturellen Defekten: Volumenverlust bei HIV-assoziiertes Lipoatrophie Ästhetische Behandlung von ausgeprägten Hautvertiefungen im Gesicht Volumenaugmentation von Gesichtsgewebe	Indikationen Gesichtsrekonstruktion von angeborenen oder krankheitsbedingten strukturellen Defekten: Volumenverlust bei HIV-assoziiertes Lipoatrophie Ästhetische Behandlung zur Wiederherstellung von Gesichtsvolumen Volumenaugmentation des Gesichtsgewebes Angepasst für die supraperiostale Injektion und Volumenwiederherstellung
HA-Konzentration 15 mg/ml	HA-Konzentration 18 mg/ml	HA-Konzentration 21 mg/ml	HA-Konzentration 24 mg/ml
Lidocain-Gehalt 3 mg/ml	Lidocain-Gehalt 3 mg/ml	Lidocain-Gehalt 3 mg/ml	Lidocain-Gehalt 3 mg/ml
Injektionstiefe Dermis, intra-/subkutan oder zwischen Schleimhaut und Muskel	Injektionstiefe Tiefe Dermis, subkutan oder zwischen Schleimhaut und Muskel	Injektionstiefe Unterhautfettgewebe oder Supraperiostalbereich	Injektionstiefe Unterhautfettgewebe oder Supraperiostalbereich
Volumen pro Spritze 1 ml	Volumen pro Spritze 1 ml	Volumen pro Spritze 1 ml	Volumen pro Spritze 1 ml
Nadeln pro Verpackungseinheit 4 x 30G	Nadeln pro Verpackungseinheit 4 x 30G	Nadeln pro Verpackungseinheit 4 x 27G	Nadeln pro Verpackungseinheit 4 x 27G
Vier einzeln verpackte Spritzen	Vier einzeln verpackte Spritzen	Vier einzeln verpackte Spritzen	Vier einzeln verpackte Spritzen

* MaiLi Precise ist Spezialisten vorbehalten, die in der Durchführung der Injektionsbehandlung geschult sind und über fundierte Kenntnisse der Anatomie und Physiologie in diesem periorbitalen Bereich verfügen.

Einen Riesensprung voraus mit MaiLi

Mit unvergleichlicher Projektionskraft und Elastizität gehört MaiLi Extreme, das mit 24 % weniger Füllstoff* auskommt, nachweislich zu den leistungsfähigsten und geschmeidigsten Volumenfillern zur Modellierung und Formgebung auf dem Markt.

* Klinische Untersuchung 17E1176: Im Vergleich zu Juvéderm® Voluma erreicht MaiLi Extreme mit 24 % weniger Füllstoff dasselbe Ergebnis bei der Behandlung der Wangenpartie.

Projektionskraft von MaiLi im Vergleich mit Wettbewerbsprodukten

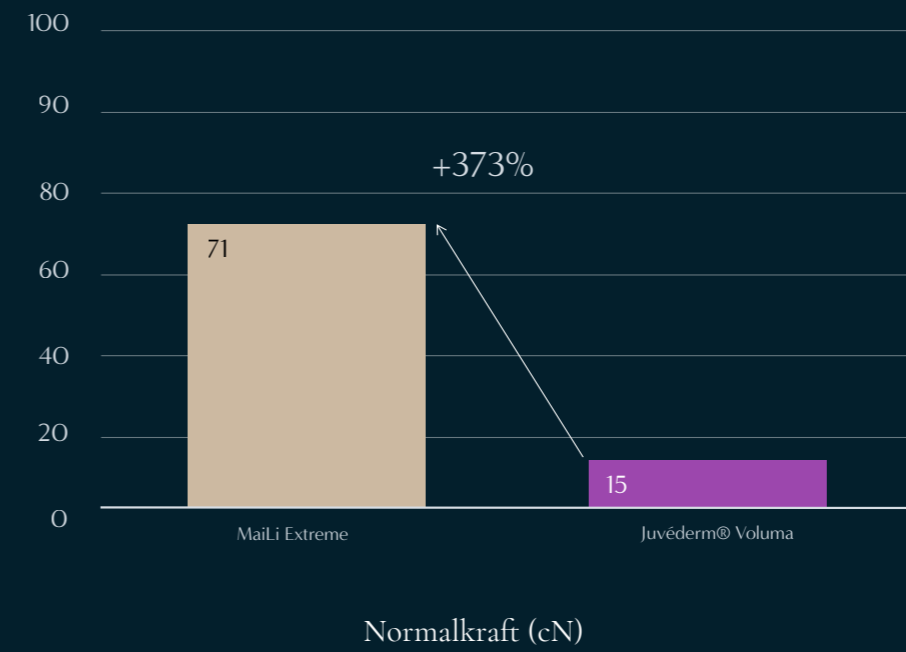

MaiLi Extreme vs. Juvéderm® Voluma

Die Volumenaufbaukapazität von MaiLi Extreme im Vergleich zu Juvéderm® Voluma wurde mit Hilfe eines Hautmodelltests bewertet. Dabei handelte es sich um ein zuverlässiges und reproduzierbares In-vitro-Modell, bei dem die Projektionskapazität von HA-Fillern mittels künstlicher Haut bewertet wurde.**

In dieser Untersuchung hat sich MaiLi Extreme als einer der leistungsfähigsten und geschmeidigsten Volumenfiller auf dem Markt herausgestellt, der eine unvergleichliche Projektionsrate von +34 % gegenüber Juvéderm® Voluma besitzt.

Im obigen Diagramm werden Fn und Volumenkapazität abgebildet.

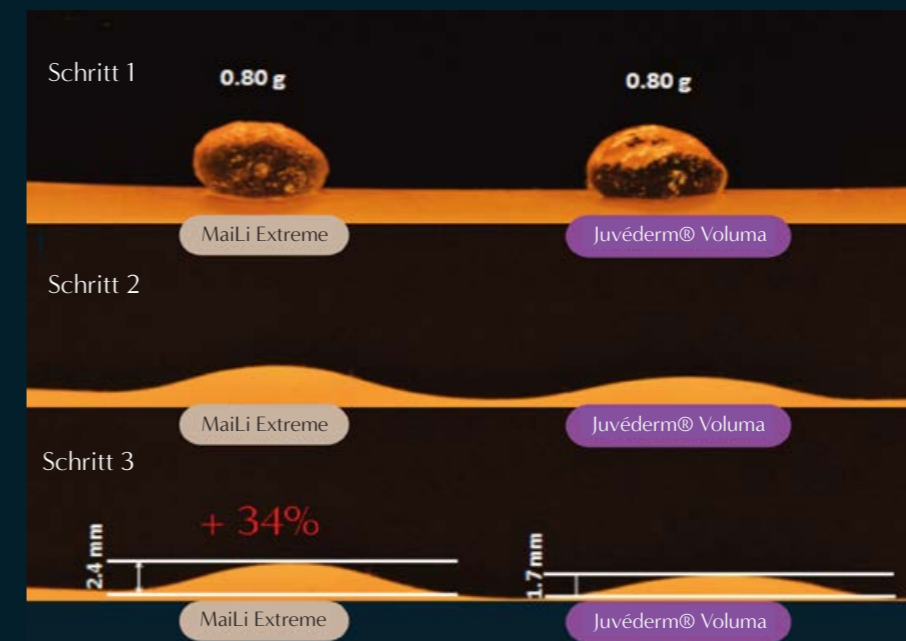

Schritt 1

Platzierung der untersuchten HA-Gele

Schritt 2

HA-Gele werden von der oberen Hautschicht überlagert

Schritt drei

Messung der durch das jeweilige Gel bewirkten Projektionshöhe

Foto der anhand des Hautmodelltests gemessenen Projektionshöhen

**Bon Betemps J et al. Plast Aesthet Res 2018;5:19.

Projektionskraft von MaiLi

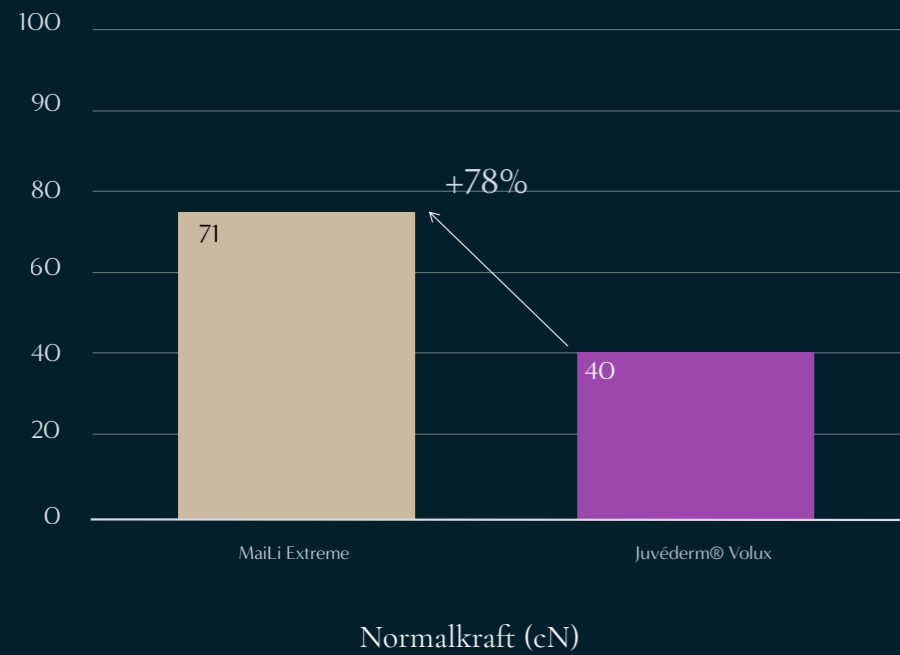

MaiLi Extreme vs. Juvéderm® Volux

Durch die Kombination von herausragendem Volumen und Geschmeidigkeit übertrifft MaiLi Extreme den am stärksten volumengebenden Filler von Juvéderm® – Juvéderm® Volux – um eine Projektionsrate von +17%***

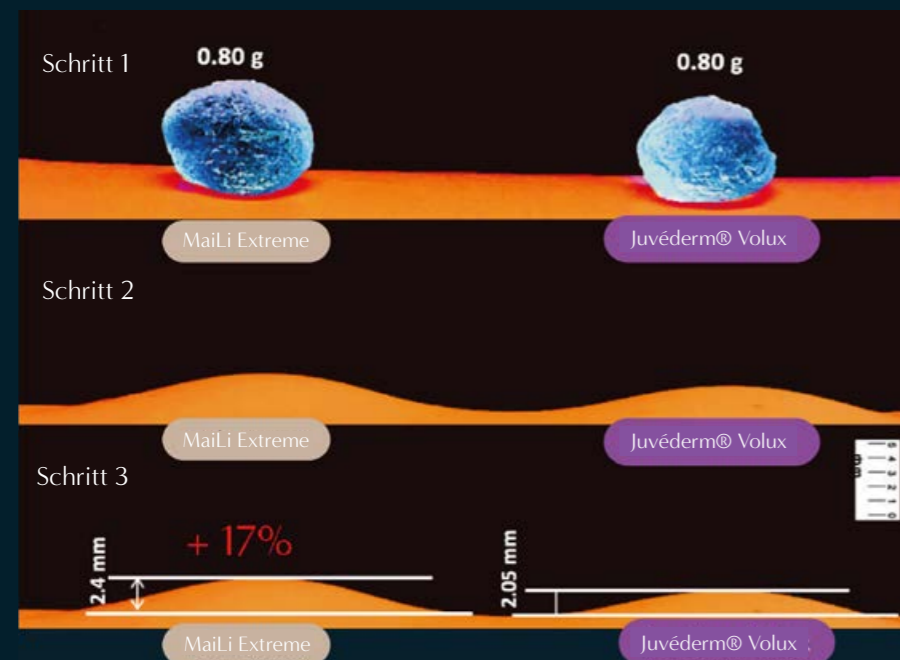

Schritt 1
Platzierung der untersuchten HA-Gele

Schritt 2
HA-Gele werden von der oberen Hautschicht überlagert

Schritt drei
Messung der durch das jeweilige Gel bewirkten Projektionshöhe

Foto der anhand des Hautmodelltests gemessenen Projektionshöhen

***Daten liegen vor.

Weniger Menge, mehr Volumen

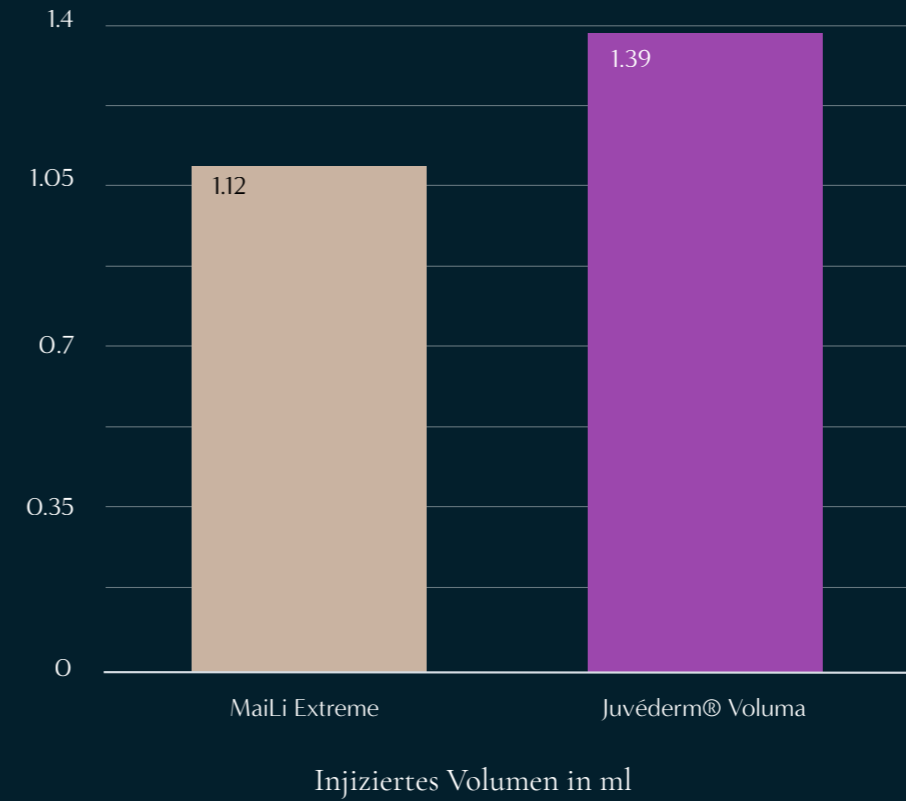

MaiLi Extreme vs. Juvéderm® Voluma

Mit 24 % weniger injiziertem Gel bei identischem Volumenaufbau*** übertrifft MaiLi Extreme Juvéderm® Voluma bei der Behandlung von Patienten.

Nebenstehende Grafik veranschaulicht dies. Eine geringere Menge an Füllstoff bedeutet nicht nur mehr Behandlungsmöglichkeiten für den Patienten, sondern auch, dass der Behandler dieselbe Spritze für mehrere Bereiche verwenden und so die Ergebnisse weiter optimieren kann. Mit MaiLi erhalten Sie Ergebnisse, die sich allmählich herausbilden und mit weniger Behandlungsterminen erzielt werden.

Zu allen Zeitpunkten berichteten mehr Patienten über eine stärkere Volumenverbesserung mit MaiLi Extreme als mit Juvéderm® Voluma.***

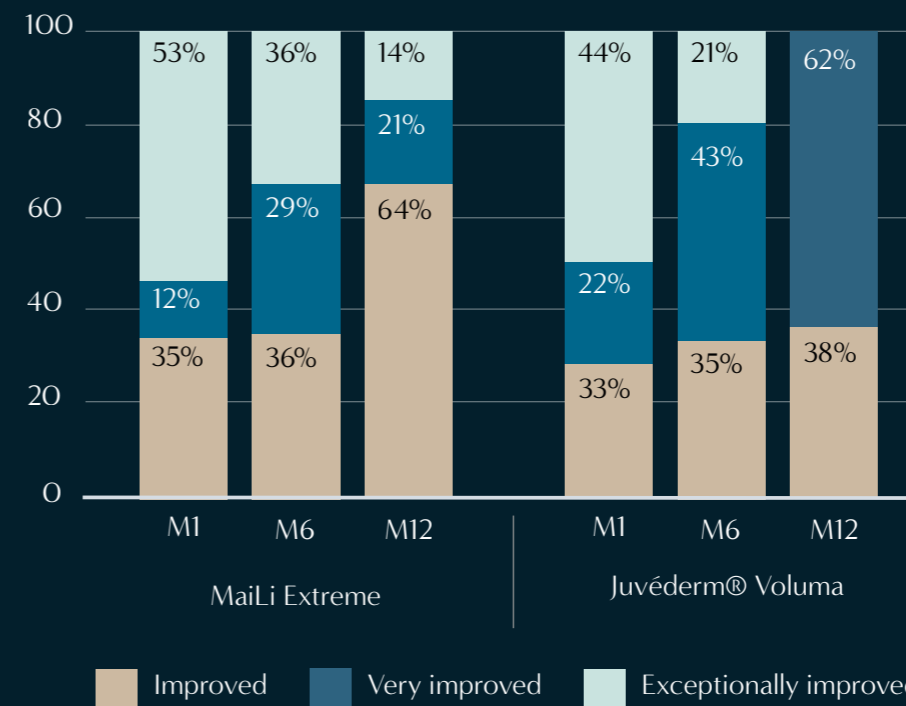

GAIS-Bewertung – % der Injektionen

***Daten liegen vor.

Gruppe 4 der klinischen Studie 17E1176: 40 Injektionsstellen bei 20 Patienten. GAIS = Global Aesthetic Improvement Scale (Skala der allgemeinen ästhetischen Verbesserung)

Ein unaufhaltbares Portfolio

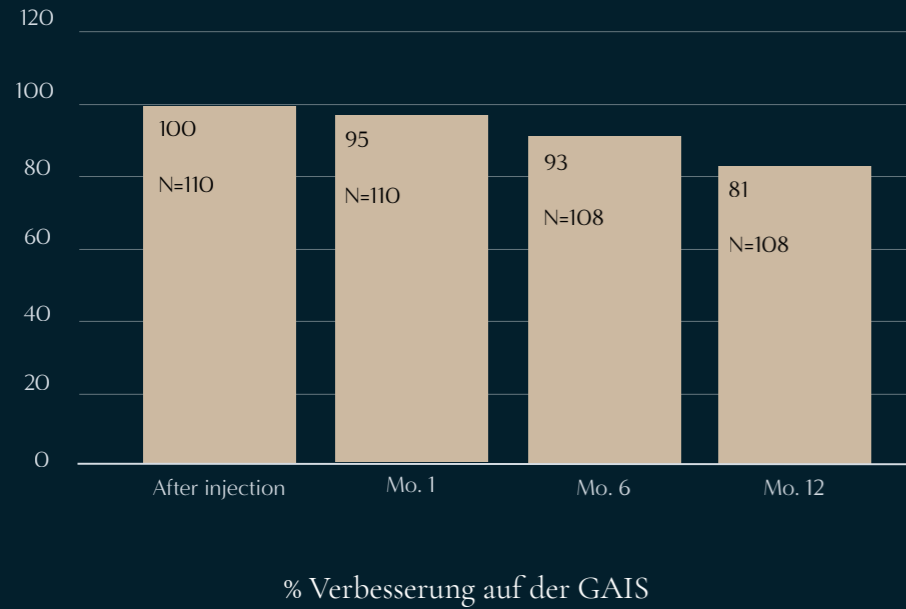

Ergebnisse nach 12 Monaten

Auch nach 12 Monaten ergaben sich für das gesamte Portfolio von MaiLi weiterhin sehr gute Ergebnisse – einschließlich einer außergewöhnlichen Haltbarkeit der Lippenbehandlungen.

Die signifikanten Verbesserungen auf der GAIS waren auch noch nach 12 Monaten sichtbar, wobei 81 % der behandelten Patienten in diesem Zeitraum verbesserte, stark verbesserte oder außergewöhnlich verbesserte Ergebnisse zeigten, ohne dass eine Nachbehandlung durchgeführt worden war.***

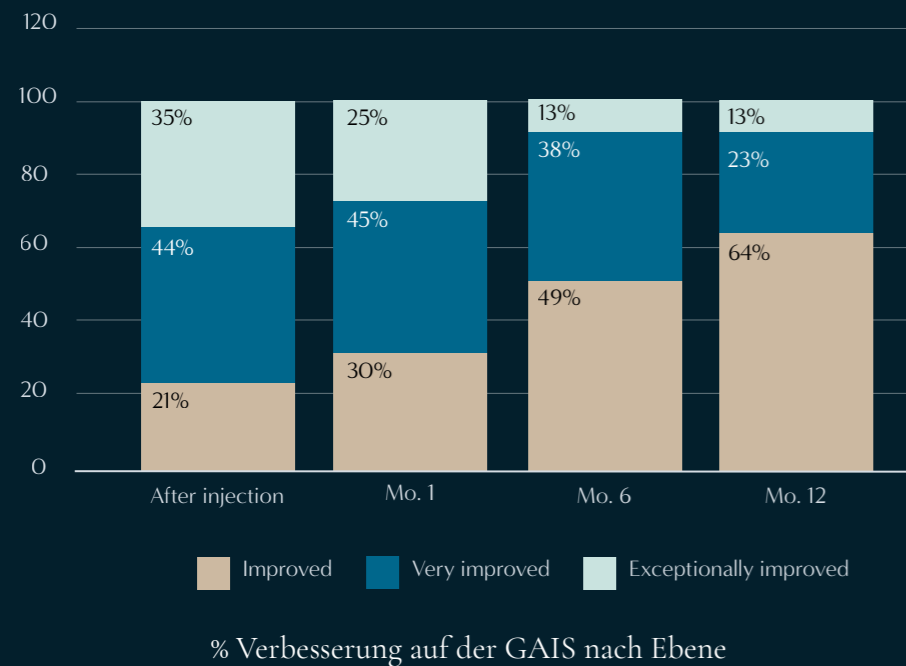

Die Verbesserungen sind ohne Nachbehandlungen bei 100 % der behandelten Indikationen noch nach einem Jahr sichtbar. Dies ist ein weiterer Beleg für das außergewöhnliche Potenzial von MaiLi, die Ergebnisse und den Reputation der Behandler zu verbessern.

***Daten liegen vor.
GAIS = Global Aesthetic Improvement Scale (Skala der allgemeinen ästhetischen Verbesserung).

Haltbarkeit von Lippenbehandlungen

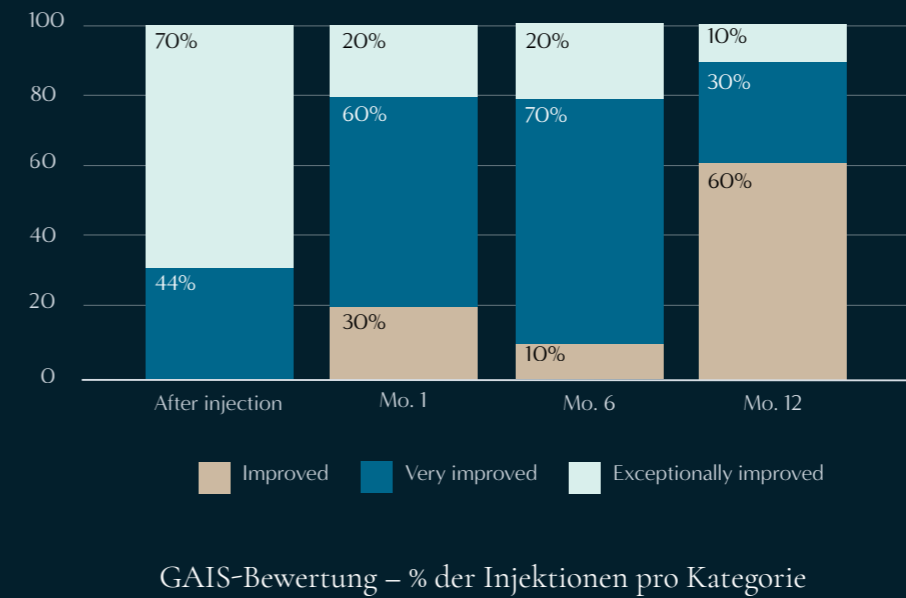

Lang anhaltende Ergebnisse

Die Grafik zeigt die exzellenten Ergebnisse von MaiLi Define bei der Lippenbehandlung, deren Wirkung auch nach 12 Monaten noch sichtbar ist.***



***Daten liegen vor.
GAIS = Global Aesthetic Improvement Scale (Skala der allgemeinen ästhetischen Verbesserung).

Komplette Gesichtsbehandlung

Fallstudie

Tia erhielt eine komplette Gesichtsbehandlung mit insgesamt 12 ml MaiLi



Tia zwei Wochen nach der Behandlung

Behandlungsbereich	Produkt	Menge	Injektionstiefe
Schläfe und seitliche Augenbraue	Volume	3 ml	Zwischen tiefer und oberflächlicher Schläfenfaszie
Jochbein- und Nasolabialfalte	Define	3 ml	Supraperiostal
Kieferlinie	Extreme	3 ml	Supraperiostal zwischen Unterkieferwinkel und Kinn
Tränenrinne und Wangen-Lid-Furche	Precise	2 ml	Supraperiostal
Lippen	Define	1 ml	Subkutan

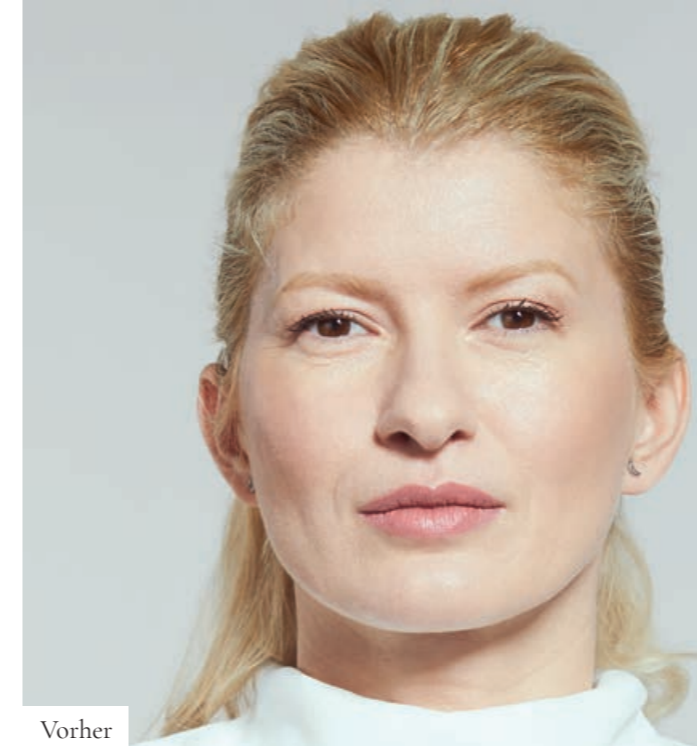

Vorher



Nach zwei Wochen



Vorher

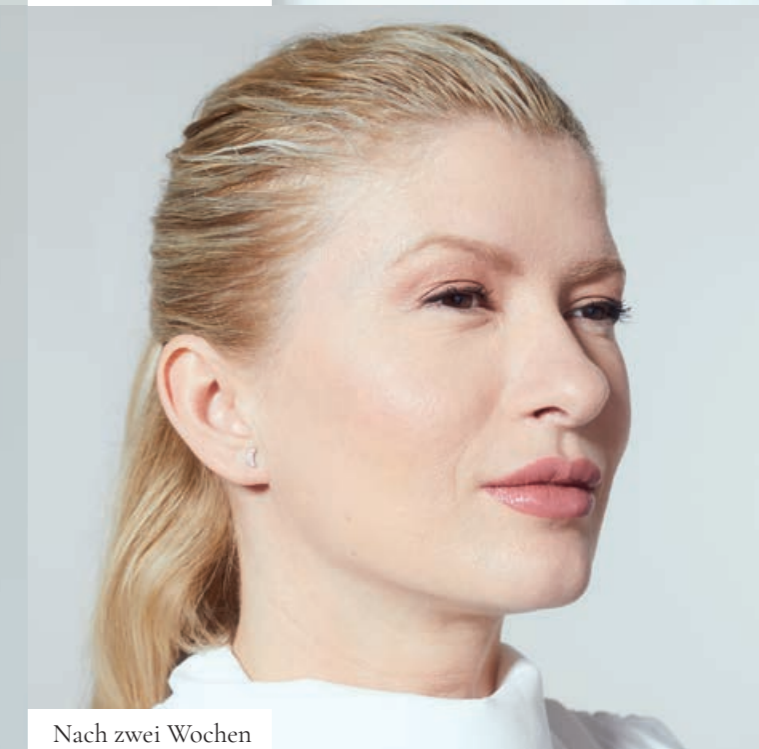

Nach zwei Wochen

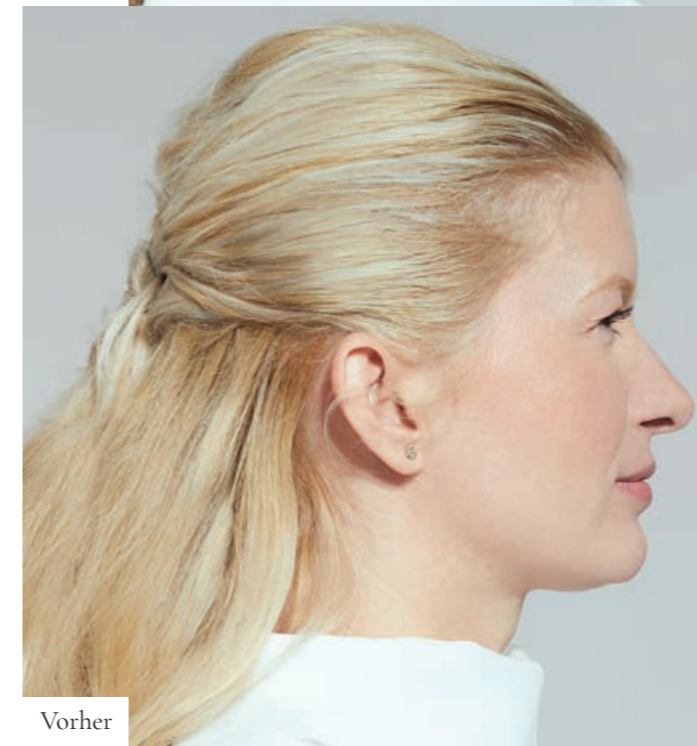

Vorher

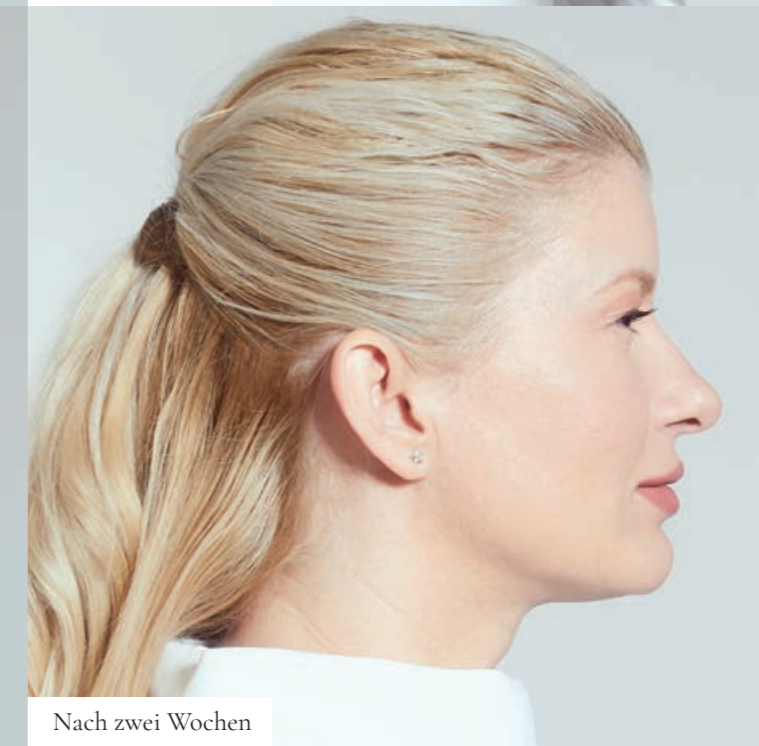

Nach zwei Wochen

Komplette Gesichtsbehandlung

Fallstudie

Charlotte erhielt eine komplette Gesichtsbehandlung mit insgesamt 11 ml MaiLi



Charlotte zwei Wochen nach der Behandlung

Behandlungsbereich	Produkt	Menge	Injektionstiefe
Schläfe	Volume	2 ml	Zwischen oberflächlicher und tiefer Schläfenfaszie
Jochbein	Define	2 ml	Supraperiostal
Lippen	Define	1 ml	Subkutan
Kinn	Extreme	2 ml	Supraperiostal
Kieferlinie	Define	2 ml	Supraperiostal
Stirn	Precise	2 ml	Supraperiostal



Behandlung von Tränenrinne und Lippen

Fallstudie

Bei Nicola wurden Tränenrinne und Lippen mit 3,5 ml MaiLi behandelt



Nicola zwei Wochen nach der Behandlung

Behandlungsbereich	Produkt	Menge	Injektionstiefe
Lippen	Precise	1,5 ml	Subkutan
Tränenrinne	Precise	2 ml	Supraperiostal



Komplette Gesichtsbehandlung

Fallstudie

Leanne erhielt eine komplette Gesichtsbehandlung mit insgesamt 17 ml MaiLi



Leanne zwei Wochen nach der Behandlung

Behandlungsbereich	Produkt	Menge	Injektionstiefe
Schläfe	Extreme	2 ml	Supraperiostal
Jochbein	Define	2 ml	Supraperiostal
Tränenrinne	Precise	1 ml	Supraperiostal
Schläfe und seitliche Augenbraue	Volume	3 ml	Zwischen tiefer und oberflächlicher Schläfenfaszie
Jochbein- und Nasolabialfalte	Define	3 ml	Supraperiostal
Kieferlinie	Extreme	3 ml	Supraperiostal zwischen Unterkieferwinkel und Kinn
Lippen	Precise	2 ml	Supraperiostal
Nasolabialfalte	Define	1 ml	Subkutan



Vorher



Nach zwei Wochen



Vorher



Nach zwei Wochen



Vorher

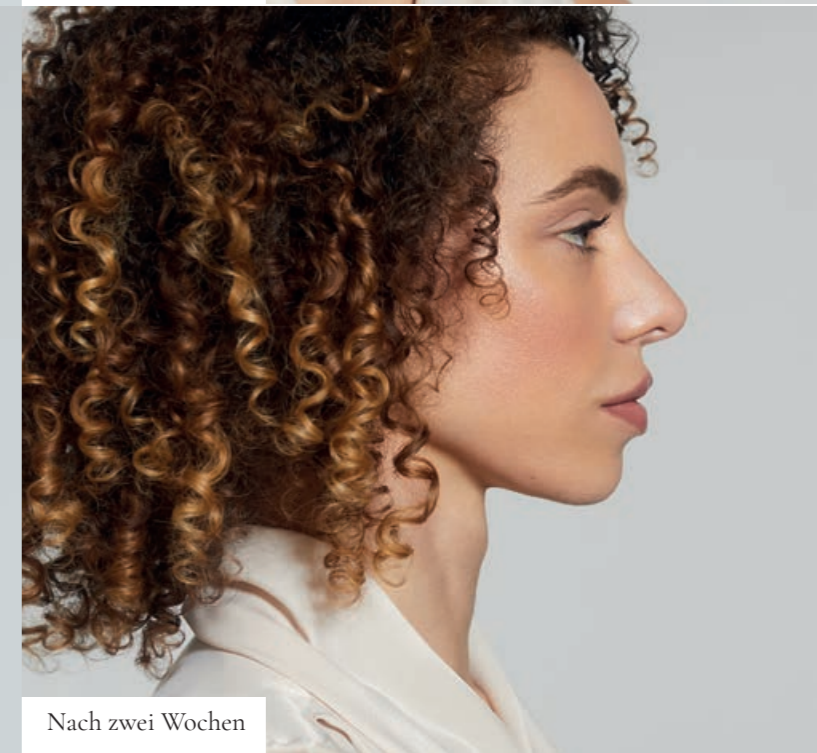

Nach zwei Wochen

Behandlung des Mittelgesichts

Fallstudie

Paula erhielt eine Behandlung des Mittelgesichts mit insgesamt 4 ml MaiLi



Paula zwei Wochen nach der Behandlung

Behandlungsbereich	Produkt	Menge	Injektionstiefe
Jochbein	Define	2 ml	Supraperiostal
Tränenrinne	Precise	2 ml	Supraperiostal



Vorher



Nach zwei Wochen

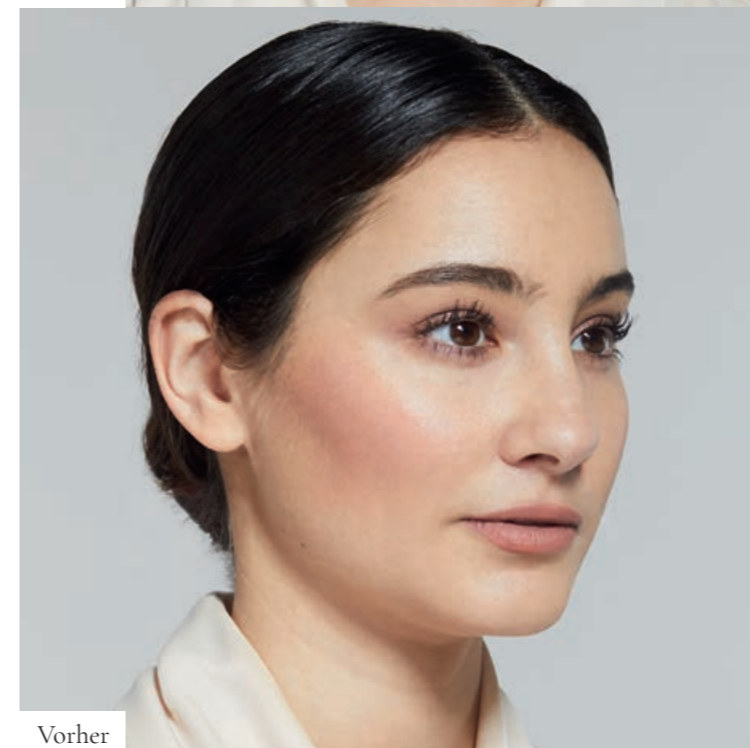

Vorher



Nach zwei Wochen

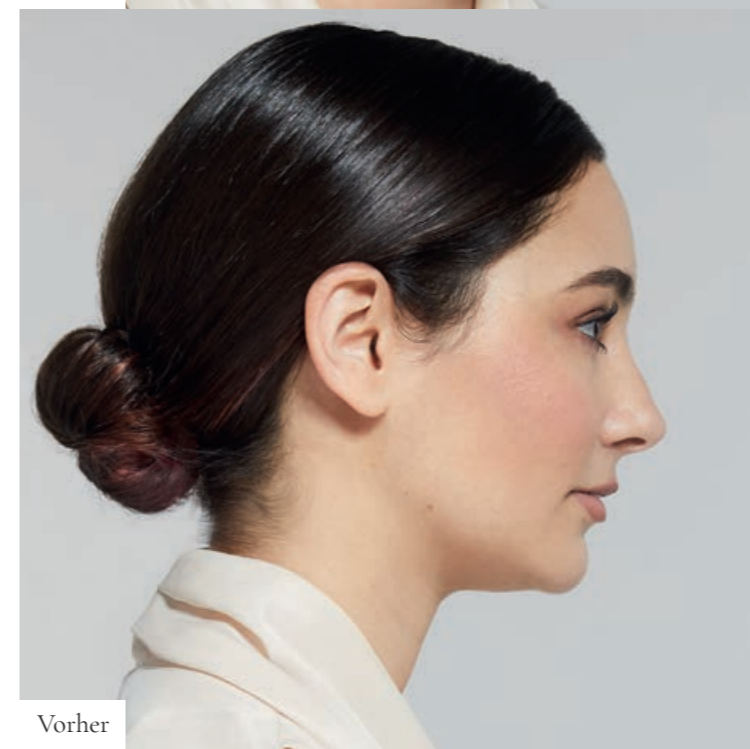

Vorher



Nach zwei Wochen

Behandlung von Tränenrinne und Lippen

Fallstudie

Bei Annishia wurden Tränenrinne und Lippen mit 3 ml MaiLi behandelt



Annishia zwei Wochen nach der Behandlung

Behandlungsbereich	Produkt	Menge	Injektionstiefe
Tränenrinne und SOOF	Precise	2 ml	Supraperiostal
Lippen	Precise	1 ml	Subkutan



Vorher



Nach zwei Wochen



Vorher



Nach zwei Wochen



Vorher



Nach zwei Wochen

Behandlung der Tränenrinne

Fallstudie

Bei Devang wurde die Tränenrinne mit 1 ml MaiLi behandelt



Devang zwei Wochen nach der Behandlung

Behandlungsbereich	Produkt	Menge	Injektionstiefe
Tränenrinne	Precise	1 ml	Supraperiostal

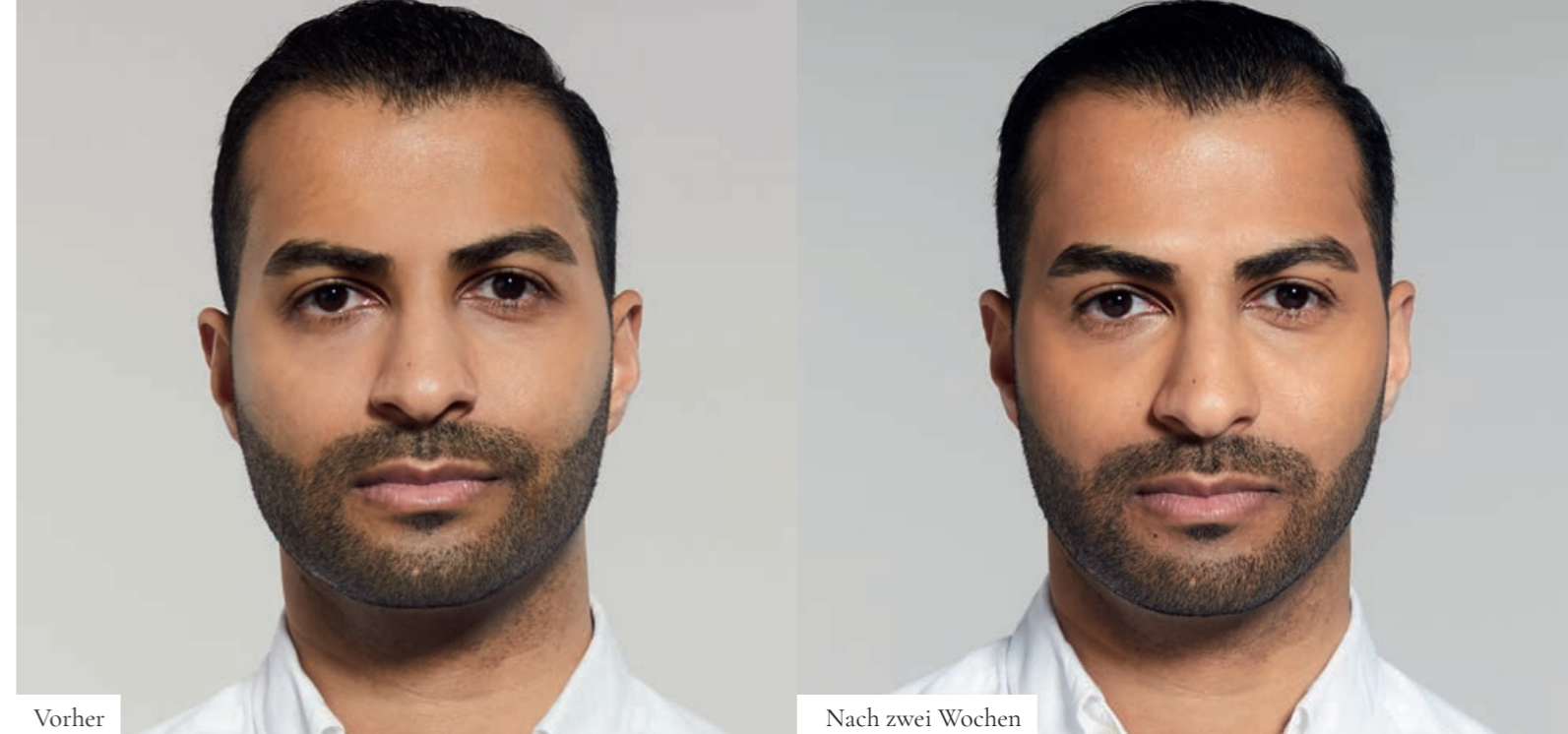

Komplette Gesichtsbehandlung

Fallstudie

Amira erhielt eine komplette Gesichtsbehandlung mit insgesamt 6 ml MaiLi



Amira zwei Wochen nach der Behandlung

Behandlungsbereich	Produkt	Menge	Injektionstiefe
Jochbein	Define	2 ml	Supraperiostal
Kieferlinie	Extreme	2 ml	Supraperiostal
Weichteile im Gesicht	Volume	2 ml	Subkutan
Lippen	Precise	1 ml	Subkutan



Vorher



Nach zwei Wochen



Vorher



Nach zwei Wochen



Vorher



Nach zwei Wochen

MaiLi

*Ein Premium-Portfolio an Möglichkeiten
auf Basis von exzellenter Schweizer Wissenschaft*

MaiLi bietet Ihnen die Möglichkeit, Ihr Behandlungsangebot durch ein hochwertiges Portfolio an leistungsfähigen HA-Gelen zu optimieren, die ein Maximum an Volumen, Geschmeidigkeit, Projektionskraft und Langlebigkeit versprechen. MaiLi bietet versierten Experten damit die Möglichkeit, ihre Handwerkskunst mit Präzision und Sorgfalt zu optimieren.

MAILI

MaiLi.com

Sinclair Pharma ist seit 1971 Experte für Hautbehandlungen mit einem aktuell stark wachsenden Portfolio an sicheren, minimal-invasiven und effektiven ästhetischen Behandlungen wie MaiLi.

1st floor Whitfield Court
30-32 Whitfield Street
London
W1T 2RQ
Vereinigtes Königreich